36th Edition
Juni 2016
36
Bekasi Lifestyle & Entertainment Magazine

Bright

10
INSIGHT
10 DESAINER HIJAB LOKAL GO INTERNASIONAL

14
VACATION
5 DESTINASI WISATA DI INDONESIA POPULER KARENA FILM

Summarecon Mal Bekasi presents

Sparkling Ramadhan

27 MAY - 21 AUG'16

ICE SKATING
@THE OVAL GROUND FLOOR
10AM - 9.30PM

KRISDAYANTI
11 Juni, 7PM

ARI LASSO
18 Juni, 7PM

VINA PANDUWINATA
25 Juni, 7PM

LYLA
02 Juli, 7PM

PETRA SIHOMBING
07 Juli, 7PM

SOUNDWAVE
09 Juli, 7PM

REGULAR TICKET :
IDR 50.000 (WEEKDAYS)
IDR 65.000 (WEEKEND & PUBLIC HOLIDAY)

PROMO TIKET ONLINE :
BUY 4 GET 5
KHUSUS PEMBELIAN TIKET WEEKDAYS
TERSEDIA HANYA 100 TIKET

SPECIAL TICKET

BRONZE	IDR 800.000	(MONDAY - SUNDAY, 1 WEEK)
SILVER	IDR 1.500.000	(MONDAY - FRIDAY, 1 MONTH)
GOLD	IDR 2.500.000	(FRIDAY - SUNDAY, 1 MONTH)
PLATINUM	IDR 3.500.000	(MONDAY - SUNDAY, 1 MONTH)

THEMATIC EVENT
Rampak Bedug, Nasyid, Gambus Musik

RAMADHAN GIFT*
...nangkan Blue Topaz Earings
dari Royce Jewellery
10 JUNI - 03 JULI

RAMADHAN TOP SPENDER*
Dapatkan Voucher SMB
untuk 3 Top Spender Setiap Minggu
13 JUNI - 01 JULI

ONE DAY SALE
Diskon s/d 70%
Mulai Pukul 10.00 - 24.00 WIB
18 JUNI & 25 JUNI

WIN UMRAH TRIP*
(Untuk 2 orang)
Pengundian : 26 Juni Pukul 19:00
@ DOWNTOWN WALK

BLESSING FASTING*
DAPATKAN VOUCHER SMB
DENGAN TRANSAKSI RP.250.000
DI SELURUH TENANT F&B
SENIN - KAMIS (17:00 - 20:00)

*Terms & Condition Apply

FOR TICKET ONLINE :
GO CLICK WWW.MALBEKASI.COM TO BUY!

summarecon
www.malbekasi.com
SUMMARECON MAL BEKASI · @MALBEKASI · #SUMMARECONMALBEKASI
SENTRA SUMMARECON BEKASI

Supported By:
ROYCE

Media Partner :
TRAFFIC BEKASI · KABARKANG BEKASI · WOMAN RADIO · 91.60 · OZ RADIO · 88FM · 95.1 · Litem · 88.6 FM Global · Vradio · GO-JEK

SUMMARECON BEKASI
summarecon Mal Bekasi

DOWNLOAD & GET THE PRIZE!

Cari tahu cara mendapatkan voucher Summarecon Mal Bekasi dengan total 1,5 juta rupiah untuk 6 pemenang dalam rubrik WIN IT! di majalah Bright

Edisi ke-36 majalah digital Bright telah terbit dan bisa diunduh melalui aplikasi SCOOP di Ipad atau Tablet Anda

HOW TO GET

01 STEP Untuk Pengguna iOS (iPad, iPhone,) bisa mengunduh aplikasi SCOOP di APP STORE atau untuk pengguna ANDROID bisa mengunduh melalui PLAY STORE

02 STEP Di aplikasi SCOOP, cari dengan kata kunci BRIGHT, kemudian unduh BRIGHT edisi Juni 2016

Get it on Google play | Available on the App Store

Powered by :

a creation of summarecon Wonderful Life - Wonderful World

BE OUR FRIENDS ON:
Summarecon Mal Bekasi
@malbekasi
Summarecon Mal Bekasi
Summarecon Mal Bekasi
www.malbekasi.com

summarecon Mal Bekasi

PUBLISHER Summarecon Agung Tbk
ADVISOR Board of Director PT Summarecon Agung Tbk
EDITOR IN CHIEF Cut Meutia
MANAGING EDITOR Dewa Nugraha
ART DIRECTOR Teguh Priatna
REPORTER Fika Ayu Safitri, Jaenal Abidin, Wendi Eka Bayu, Acista Nitbani, Hanna Siregar
CREATIVE & DESIGN Orisya Ricwaldi
PHOTOGRAPHY Dokumentasi Summarecon
DISTRIBUTION Manajemen PT Summarecon Agung Tbk

CONTRIBUTOR

PHOTOGRAPHER Hartadi
Make up & Hair do MERRY
Fashion Stylish Dewi
COVER MODELS Claudya
STOCKIEST STAR Dept. Store at Summarecon Mal Bekasi

LOCATION The Downtown Walk Summarecon Mal Bekasi

THANKS TO

Seluruh staf Summarecon Mal Bekasi dan para pihak yang telah mendukung hadirnya BRIGHT Magazine.

BRIGHT MAGAZINE, Dilarang mencopy sebagian atau seluruh isi dari majalah ini tanpa persetujuan dan izin dari penerbit. Isi di luar tanggung jawab percetakan. Komentar dan saran kirimkan melalui publicrelation@summarecon.com, copyright © 2013

Juni 2016

EDITORIAL

Redaksional,

Hello SMB Friends...

Bulan Ramadan dan Potensi Bisnis Hijab

Menengok kebelakang sejenak, perkembangan dunia hijab di Indonesia memang telah menjadi pasar yang cukup menggiurkan di Indonesia. Dengan pertumbuhan tingkat kelas menengah sekitar 7-8% per tahun, maka kebutuhan akan kualitas dari pakaian syariah ini pun diperkirakan akan semakin tinggi. *Brand-brand* luar negeri pun mulai menengok pasar ini seperti Dolce Gabbana, Oscar de la Renta dan masih banyak lainnya, simak liputan selengkapnya di rubrik insight. Rangkuman *fashion* bergaya hijab juga hadir dalam rubrik fashion spread dan celeb style untuk gaya kekinian yang patut anda tiru.

Bulan Juni juga menjadi *moment* penting, pasalnya di bulan ini, tepatnya tanggal 1 Juni diperingati sebagai hari perlindungan anak-anak sedunia. Banyak kasus-kasus kekerasan yang kadang bisa membuat kita bergidik merinding yang baik korban atau pelakunya masih tergolong anak-anak dibawah umur. Di rubrik family, kita coba menangkap fenomena tersebut. Jangan lewatkan juga rangkaian Sparkling Ramadan yang berlangsung di Summarecon Mal Bekasi mulai dari 27 May – 21 Agustus 2016. Dibuka dengan permainan Ice Skating serta hiburan dari artis-artis ternama seperti Krisdayanti (11 Juni), Ari Lasso (18 Juni), Vina Panduwinata (25 Juni), Lyla (2 Juli), Petra Sihombing (7 Juli) dan Soundwave (9 Juli).

Jangan lewatkan program *All Day Shopping* yang akan berlangsung pada tanggal 18 dan 25 Juni 2015. Update semua keseruan di Summarecon Mal Bekasi melalui *instagram* @summareconmalbekasi dan www.malbekasi.com.

Cut Meutia
Editor in Chief

CONTENTS

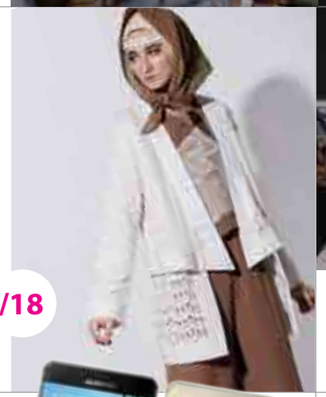

10
INSIGHT
10 DESAINER HIJAB LOKAL GO INTERNASIONAL

14
VACATION
5 DESTINASI WISATA DI INDONESIA POPULER KARENA FILM

05 Editorial
08 Highlight
10 Insight
12 Event Report
14 Vacation
18 Fabulous
20 Celeb Style
22 Fashion Spread
30 Hints & Tips
31 Blushing
32 Family
34 Healthy Living
36 Design
38 Intermezzo
44 Community
48 Foodilicious
50 Zodiac
52 Hot Gossip
57 Music News
62 Win It
64 Event Agenda
65 Promo
67 Directory

BAZAAR RAMADHAN
SINPASA
06 – 30 JUNI 2016 PUKUL 14.00 – 19.00 WIB
TERSEDIA ANEKA TA'JIL & MENU BUKA PUASA
summarecon
PASAR MODERN SINPASA
Jl. Bulevar Selatan Bekasi Utara 17142 Ph. (021) 2945 0556, 2945 0557 Fax. (021) 2945 0558
SUMMARECON BEKASI
PASAR MODERN Sinpasa

Sparkling Ramadhan

Memasuki bulan Juni tahun ini, umat muslim di Indonesia akan bersama menyambut datangnya bulan suci Ramadhan. Terasa lebih spesial karena bulan suci tahun ini juga berdekatan dengan liburan sekolah. Untuk menemani pengunjung, Summarecon Mal Bekasi menghadirkan *event* menarik bertajuk Sparkling Ramadhan.

Event yang berlangsung mulai tanggal 27 Mei hingga 21 Agustus 2016 ini menawarakan sejumlah program belanja menarik, *music performance*, dan wahana *ice skating* yang pastinya ditunggu oleh pengunjung. Sejumlah musisi akan mengisi panggung The Downtown Walk dengan penampilan terbaik mereka seperti Krisdayanti (11 Juni), Ari Lasso (18 Juni), Vina Panduwinata (25 Juni), Lyla (2 Juli), Petra Sihombing (7 Juli), dan Soundwave (9 Juli) setiap pukul 19.00 WIB. Tidak hanya itu, pengunjung juga bisa "ngabuburit" ditemani penampilan musik islami dari Gambus Trio, Rampak Bedug dan Nasyid di hari Jumat dan Minggu pukul 17.00 WIB di panggung The Downtown Walk dan panggung Bekasi Food City.

Beragam program belanja pun siap menemani pengunjung untuk memenuhi kebutuhan di bulan Ramadhan. *One Day Sale* akan berlangsung pada tanggal 18 & 25 Juni 2016 mulai pukul 10.00-24.00 WIB. Pengunjung dapat merasakan berbelanja dengan potongan harga hingga 70%. Untuk pembelanjaan minimal Rp 1.000.000 pengunjung dapat memenangkan *Grand prize* berupa tiket perjalanan Umrah. Sementara bagi member Friendship Card, dengan total belanja minimun Rp 1.000.000 berhak mengikuti undian untuk *Ramadhan Gift* dan memenangkan *Blue Topaz Earrings* persembahan dari Royce Jewellery.

Adapula program *Blessing Fasting* dimana pengunjung memiliki kesempatan untuk mendapatkan *voucher* SMB senilai Rp 25.000 dan juga *voucher tenant* dengan melakukan perbelanjaan dengan minimum transaksi Rp 250.000 di *tenant food & beverages* yang berlaku di hari Senin-Kamis. Bagi Anda yang senang berbelanja, dalam program *Ramadhan Top Spender* pengunjung bisa mendapatkan kesempatan memenangkan *Voucher* SMB senilai Rp 500.000.

Tidak kalah serunya, wahana *Ice skating* juga akan mengisi waktu liburan pengunjung mulai 27 Mei-21 Agustus 2016. Pengunjung hanya perlu membeli tiket seharga Rp 50.000 (*weekdays*) dan Rp 65.000 (*weekend*) untuk dapat menikmati meluncur di atas es selama 30 menit. Adapula harga tiket spesial yang bisa dipakai dalam periode waktu tertentu. Beberapa kategori tiket yaitu, *Bronze* Rp 800.000 (1 minggu), *Silver* Rp 1.500.000 (Senin-Jumat selama 1 bulan), *Gold* Rp 2.500.000 (Jumat-Minggu selama 1 bulan), dan *Platinum* Rp 3.500.000 (Senin-Minggu selama 1 bulan).

10 Desainer Hijab Lokal Go Internasional

Indonesia semakin memantapkan langkahnya untuk menjadi pusat muslim dunia di tahun 2020 mendatang. Lewat karya-karya yang berkualitas, berikut adalah 10 nama desainer hijab lokal yang pernah pamerkan karya sampai ke benua lain

Jeny Tjahyawati

Desainer lulusan Institut Kesenian Jakarta (IKJ) ini rutin memamerkan karyanya pada ajang Islamic Fashion Festival (IFF) yang digelar di Malaysia sejak tahun 2008. ia juga pernah tampil di ajang The International Fair of The Muslim World Paris tahun 2011 dan Urban Moslem Women Show di London, Inggris.

Anniesa Hasibuan

Aniesa Hasibuan yang baru menjadi desainer di awal 2015 ini. Di awal perjalanan kariernya, ia sukses menggelar peragaan busananya di London pada bulan Maret lalu. Di bulan September ini pun, ia akan terbang ke Amerika untuk memamerkan karya terbarunya di acara New York Couture Fashion Week yang bertempat di The Crown Plaza Times Square.

Dian Pelangi

Dian mengibarkan kariernya ke mancanegara, mulai dari benua Eropa, seperti London, Timur Tengah, dan awal tahun 2015 ia juga berkesempatan memamerkan karyanya di Amerika dalam dua ajang berbeda, yaitu DC Fashion Week dan juga New York Couture Fashion Week.

Irna Mutiara

Irna Mutiara dengan rancangan busana muslim syar'i nyatanya tak hanya laris di pasar Tanah Air namun juga luar negeri. Wanita yang menjadi desainer sejak 1998 itu pernah melakukan perjalanan sampai ke Maroko untuk memamerkan koleksi busananya.

Zaskia Sungkar

Belum lama eksis di industri mode lokal, aktris yang kini menjadi desainer Zaskia Sungkar sudah memiliki riwayat yang membanggakan untuk karir *fashion*nya. Bersama dengan Dian Pelangi dan Barli Asmara, Zaskia Sungkar berkesempatan untuk memamerkan karyanya di New York, tepatnya untuk ajang New York Couture Fashion Week awal 2015 lalu.

Windri Dhari

Windri Dhari, desainer di balik label NurZahra memberi sentuhan berbeda untuk industri *fashion* hijab lokal. Lewat karyanya, Windri menawarkan busana dalam motif batik yang terkesan modern. Koleksinya juga membuat penonton di Mercedes Benz Tokyo Fashion Week jatuh hati. Bahkan kini karyanya dijual di *online shop* asal Jepang, Kiei Tokyo.

Hannie Hananto

Karya Hannie Hananto membawa namanya tidak hanya dikenal pasar lokal namun sampai ke benua Eropa. Pada tahun 2011 silam, desainer 43 tahun ini pernah terbang ke Prancis untuk mengadakan peragaan busana yang bertajuk International Fair of The Muslim World. Selain itu, Hannie juga sempat memamerkan karyanya di Maroko dan juga New York dalam pagelaran busana yang digelar oleh Konsulat Jendral Republik Indonesia (KJRI).

Restu Anggraini

Restu Anggraini lewat labelnya ETU menorehkan prestasi dengan memamerkan karyanya di ajang *fashion* bergengsi dunia Mercedez-Benz Fashion Week Tokyo (MBGWT) di Jepang pada awal 2015 lalu. Tak hanya Tokyo, Restu juga diminta untuk membawakan koleksinya yang maskulin dan minimalis itu untuk tampil di Turki.

Shafira

Pada pertengahan September ini, label yang sudah berdiri selama 26 tahun, Shafira akan pamer karya di New York Couture Fashion Week (NYCFW), Amerika. Sesuai dengan DNA rancangan busananya, Shafira mengeluarkan koleksi busana muslim yang memiliki sentuhan tradisional Indonesia namun tetap dalam siluet modern.

Jenahara

Mengikuti jejak ibunya sebagai desainer, Ida Royani, Jenahara membangun bisnis busana muslimnya hingga bisa mendunia seperti saat ini. Kini koleksinya tak hanya menjadi incaran pembeli lokal, namun juga pernah dipamerkan di luar negeri seperti di Hong Kong, Thailand, bahkan sampai ke Milan.

Jakarta Fashion & Food Festival ke-13 atau JFFF (baca: je ef tri) hadir kembali turut memeriahkan pembuka perayaan Hari Ulang Tahun DKI Jakarta pada 22 April - 22 Mei 2016 lalu, dengan menghadirkan Fashion Festival, Food Festival dan Gading Nite Carnival.

JFFF 2016 tahun ini dibuka dengan Food Festival Kampoeng Tempo Doeloe (KTD) pada 22 April yang diikuti lebih dari 100 peserta UKM kuliner, dengan lebih dari 200 menu makanan. Tahun ini, KTD mengambil tema "Aneka Mie Nusantara" dengan nuansa dekorasi Pecinan Mas lampau. Selain KTD, Wine & Cheese Expo juga hadir kembali beserta Jakarta Wine & Cheese Run.

Welcome to Jakarta Fashion & Food Festival 2016!

Setelah menunggu hampir setahun, salah satu event tahunan Jakarta Fashion & Food Festival 2016 kembali digelar di Summarecon Kelapa Gading.

Yang ditunggu-tunggu, Gading Nite Carnival juga sukses digelar dengan tema Negeri Impian. Bazaar fashion Indonesia, Fashion Village, membuka Fashion Festival JFFF 2016 yang kemudian dilanjutkan dengan Fashion Show di The Forum dan Ballroom Harris Hotel & Conventions Kelapa Gading. Rangkaian fashion show dibuka dengan tema "Indonesia Bagian Barat" dari label Kain Negeri.

Untuk pertama kalinya Pasar Modern Sinpasa, Summarecon Bekasi menggelar beragam perlombaan untuk anak-anak bertajuk Festival Anak Sinpasa. Gimana keseruannya? *Check this out!*

Festival Anak Sinpasa sukses digelar pada 14-15 Mei 2016 lalu yang dimulai pukul 08.00-12.00 WIB yang bertempat di Pasar Modern Sinpasa, Summarecon Bekasi. Hari pertama pada Sabtu (14/5) berlangsung dengan meriah. Sejak dimulai pada pukul 08.00 WIB, para pengunjung telah ramai mendatangi Pasar Modern Sinpasa, Summarecon Bekasi untuk mendaftarakan anak-anak kesayangan mereka di berbagai lomba yang digelar.

Beberapa lomba yang berlangsung di hari pertama diantaranya lomba kostum balita yang diikuti oleh 32 peserta, lomba menggambar yang diikuti oleh 10 peserta, lomba mewarnai layang-layang yang diikuti oleh 22 peserta, dan lomba mewarnai kertas bergambar yang diikuti oleh 160 peserta.

Keseruan pun semakin bertambah dengan adanya pertunjukkan dongeng dan puppet oleh Kak Riko. Hari kedua pun Minggu (15/5) kemarin kemeriahan pun semakin bertambah dengan adanya lomba kostum internasional dan nasional. Anak-anak sangat lincah berjalan di panggung dengan kostum dari berbagai daerah dan negara.

Keseruan Festival Anak Sinpasa Summarecon Bekasi

5 Destinasi Wisata Di Indonesia Populer Karena Film

Berbicara tempat wisata di Indonesia pastinya tidak akan ada habisnya. Beberapa destinasinya populer berkat film-film berikut ini.

Laskar Pelangi–Pantai Tanjung Tinggi

Keindahan pantai-pantai di Kepulauan Bangka Belitung sudah tidak diragukan lagi, salah satu yang telah menjadi kebanggaan yaitu Pantai Tanjung Tinggi yang terletak di Tanjung Pandan, Ibukota Kabupaten Belitung. Disana merupakan lokasi syuting film laskar pelangi, salah satu adegannya di mana anak-anak kecil berdiri di atas batu granit besar lalu memandang ke arah laut luas. Hamparan pasir putih dan air laut yang berwarna hijau tosca kebiruan serta hamparan bebatuan granit raksasa yang berada di sekitar pantai menambah pesona kecantikan Pantai Tanjung Tinggi.

5cm – Gunung Semeru

Semenjak kemunculan film 5 cm 2012 lalu, gunung Semeru 'kebanjiran' wisatawan. Gunung tertinggi di pulau Jawa ini mampu membuat para pemain 5 cm seperti Fedi Nuril, Herjunot Ali, Raline Shah dan Pevita Pearce berdecak kagum. Film 5 cm menyuguhkan kisah perjuangan sahabat dalam pendakian gunung Semeru dan keindahan alamnya. Gunung dengan puncaknya yang bernama Mahameru ini memiliki pemandangan luar biasa.

Puncak Penanjakan – Pasir Berbisik

Ada yang masih ingat dengan film Pasir Berbisik yang rilis pada tahun 2001 ini? Ya, film yang dibintangi oleh Dian Sastro ini diakui telah meningkatkan gairah para wisatawan untuk datang ke kawasan Gunung Bromo. Hamparan pasir yang indah ini dinamakan pasir berbisik karena disamping bentuknya bergelombang layaknya ombak-ombak kecil, pasir ini berbunyi gemerisik seolah berbisik di telinga kita ketika diterpa hembusan-hembusan angin.

Denias – Danau Habema

Keindahan Danau Habema yang terletak di lereng Puncak Trikora, Jayawijaya ini benar-benar terangkat dalam film Denias. Film yang disutradarai oleh Ari Sihasale tersebut berhasil membawa berkah masyarakat papua. Danau tersebut memiliki ketinggian mencapai 3.335 mdpl sehingga menampilkan keindahan yang sangat menawan.

AADC2 – Rumah Doa Bukit Rhema

Bagi Anda yang sudah menonton film AADC2 pastinya tahu tempat yang satu ini. Ya, Rumah Doa Bukit Rhema atau yang lebih dikenal dengan Gereja Ayam ini merupakan salah satu lokasi yang dipilih Rangga untuk menghabiskan waktu bersama Cinta. Dilihat dari luar tempat ini terkesan kumuh dan menyeramkan karena merupakan bangunan yang belum selesai dibangun. Tapi jika Anda ke puncak menaranya, Anda dapat menikmati panorama Bukit Punthuk Setumbu yang menakjubkan.

SMB Friendship Card
"The Start of a True Friendship....."
MEMBERS PRIVILEGE
DAPATKAN PENAWARAN MENARIK INI
HANYA DENGAN MENUNJUKAN SMB FRIENDSHIP CARD ANDA

nanny's Pavillion — BUY 2 MAIN COURSE, FREE 1 PANCAKE/WAFFLE, EXC. TED'S BABY POTATO, BEFORE TAX & SERVICE, SENIN - JUMAT
BONG — DISC. 10% ALL ITEM
Island Creamery — FREE UPSIZE, SINGLE TO DOUBLE SCOOP, SENIN - KAMIS
Dynamic — DISC. 5% ALL ITEM, MIN TRANSAKSI Rp.350.000,-, SENIN - JUMAT
Tea Coffee Beans & Tea Leaf — DISC. 20% ALL ITEM, EXC. BOTTLE DRINK, MIN TRANSAKSI Rp.150.000,-, BEFORE TAX & SERVICE
BETAWI CORNER — FREE CUP OF ANY COFFEE CLASSIC, MIN TRANSAKSI Rp.150.000,-
The Duck King — DISC. 10% ALL MENU, EXC. SET MENU & MINUMAN BERALKOHOL, MIN TRANSAKSI Rp.200.000,-, MAX TRANSAKSI Rp.1.500.000,-
Secret Recipe — DISC. 15% ALL ITEM, DINE IN & TAKE AWAY, MIN TRANSAKSI Rp.150.000,-, BEFORE TAX & SERVICE, SENIN - JUMAT
CALAIS — FREE UPSIZE, EXC.VARIAN KOPI, DESERT & FOOD, SENIN - KAMIS
VINOTI LIVING — DISC. 10% FOR NORMAL PRICE
ETUDE HOUSE — DISC. 10%, EXC. PRODUCT PERFUME, ACCESSORIES, HAIR PRODUCT
toys city — DISC. 5% FOR NORMAL PRICE, MIN TRANSAKSI Rp.100.000,-, EXC. KARTU & TOMICA REGULER, SENIN - KAMIS
IRWANTEAM — DISC. 20% ALL SERVICE, EXC. RETAIL & RITUAL
SHAN — DISC. 20%, PRODUK BUSANA + FREE VIP CARD MEMBER
Garskin — DISC. 20% SELECTED ITEM, ONLY READY STOCK, EXC. DESIGN DARI SURFER GIRL
OPTIK SEIS — DISC. 10% UNTUK FRAME, SUNGLASSES & SOFTLENS, EXC. PCI
OPTIKTUNGGAL — DISC. 10% UNTUK FRAME & SUNGLASSES, UNTUK PEMBELIAN FRAME KOMPLIT (FRAME+LENSA), EXC. PRODUK PRIZE CONTROLLED ITEM (CARRIER, LENSA & ACCESSORIES)
RS AWAL BROS Bekasi — KLINIK HARMONIA — DISC. 25% / 10% / 5% / 20% / 10%

NOTE : 1. SMB FRIENDSHIP CARD PRIVILEGE PERIODE 05 JANUARI 2016 - 30 JUNI 2016
2. PROMO TIDAK DAPAT DIGABUNG DENGAN PROMO LAINNYA
3. PROMO YANG BERLAKU SESUAI DENGAN SYARAT DAN KETENTUAN DARI PIHAK TENANT PARTICIPAN SMB FRIENDSHIP CARD PRIVILEGE

summarecon
www.malbekasi.com
SUMMARECON BEKASI
summarecon Mal Bekasi

The Definition of "Woman of Today"

Rangkaian koleksi hijab yang kini semakin membumi dihadirkan untuk menyambut datangnya keriaan di Bulan Puasa. Hava menjawab kebutuhan wanita muslimah masa kini.

Dimulai pada 2015 lalu, brand terbaru ini mulai menapaki pasar muslim yang saat ini tengah berkembang pesat di Indonesia. Menonjolkan *key visual* yang modern dan terkini dengan potongan yang *cutting edge* hingga *clean cut* dengan menambahkan unsur kain nusantara di dalamnya. Koleksi yang ditampilkan mendapatkan sebuah definisi '*modern edgy*' untuk tampilan hijab yang feminin.
Menyambut datangnya hari kemenangan Idul Fitri, Woman of Today terinspirasi oleh campuran antara napas feminin dengan sisi maskulinitas wanita masa kini. Pergaulan, pergulatan hingga sentuhan budaya Indonesia dalam sentuhan lurik terpadu apik dalam rangkaian koleksi lansiran brand ini. Harga yang ditawarkan cukup menarik mulai dari Rp 88.000,- Rp 498.000. *Must have item for ladies!*

HAVA
(Gaudi Store)
Lantai 1
(2F – Unit 107)
IG HavaID
www.hava.co.id

Travel in Style with MY SIZE

Terinpirasi dari Beach Resort, Maroko hingga Paris, lansiran koleksi terbaru My Size menyediakan pilihan busana yang stylish khusus untuk anda wanita dan pria berukuran besar.

Berukuran besar, namun takut untuk bereksperimen dengan *fashion*? Kalau anda masih demikian, anda sudah sangat *out of date*. Pasalnya lansiran terbaru my size bisa membuat tampilan kasual hingga liburan anda menjadi semakin mempesona. Jangan ragu untuk mencoba koleksi *Beach Resort* yang sangat cocok untuk anda yang ingin berlibur di daerah tropis. Tampilan *boho blouse*, *long cardigan* hingga *minidress* bermotif *tribal* dan *paisley* dari bahan katun, *jersey* hingga *denim* tetap akan membuat anda merasa nyaman saat liburan.

Untuk anda yang berhijab, tema Maroko diintepretasikan dalam berbagai motif *stripes* dalam nuansa hitam dan putih, merah dan krem yang *fashionable*. *Must have items* untuk tampilan ramadhan tahun ini terdiri dari *wide-legged pants, tunic*, aneka *outer* seperti *coats*, *long vests* dan *cape* berbahan *jersey*, *scuba* dan *katun*. Untuk tampilan yang lebih *chic*, jangan ragu memilih *fashion items* yang terinspirasi dari Paris dalam bentuk *sabrina neckline*, *pencil skirt* dengan *split*, *bodycon dresses*, *bomber-jacket* dan *ripped jeans* dalam warna-warna yang *bold* untuk tampilan stand out menjelang *weekend*.

My Size
Lantai 2 (2F – Unit 125)
IG mysizestore
www.mysizestore.com

Turn to Simplicity

Memasuki bulan Ramadhan biasanya undangan berbuka puasa bersama akan banyak berdatangan. Nah, Anda harus pintar untuk memilih *outfit* dan melakukan padu padan yang tepat untuk setiap acara. Tidak perlu ribet, *just be simple*. Beberapa koleksi dari Minimal berikut mungkin dapat menjadi pilihan padu padan fesyen Anda.

Alessandra Ambrosio

Rachel Bilson

Blake Lively

Kate Bosworth

Olivia Wilde

Rachel zoe

Mirranda Kerr

Dapatkan produk di

Minimal 2F - 108

Blessing Ramadhan

Jhonny
Gold Shirt
by Sebastiano at STAR Dept. Store
Brown Pants
by Valino at STAR Dept. Store
Green Pashmina
by Ballin at STAR Dept. Store

Claudya
White Long Sleeves Shirt
by Graphis at STAR Dept. Store
Brown Sleeveless Cardigan
by Simplicity at STAR Dept. Store
Floral Black Pants
by Brillian at STAR Dept. Store

Photographer Hartadi
Models Claudya & Jhonny
Makeup & Hair Merry
Fashion Stylish Dewi
Stockiest STAR Dept. Store
Summarecon Mal Bekasi

Location
Erha Apothecary
Summarecon Mal Bekasi

Jhonny
Koko Shirt
by Lois at STAR Dept. Store
Brown Pants
by JOBB at STAR Dept. Store

Claudya
Long Shirt
by Isla Mode at STAR Dept. Store
Necklace
by Valencia at STAR Dept. Store

Location
The Downtown Walk
Summarecon Mal Bekasi

Jhonny
Red Shirt
by SCOTCH at STAR Dept. Store
Black Pants
by JOBB at STAR Dept. Store
Scarf
by Lois at STAR Dept. Store

Location
Seruput & Kopi Gayo
Summarecon Mal Bekasi

Claudya
Black Long Vest
by Isla Mode at STAR Dept. Store
Black & White Stripes Shirt
by Hammer at STAR Dept. Store
Brown Culottes Pants
by DS Career at STAR Dept. Store
Black Floppy Hat
by Ciro at STAR Dept. Store
Bracelet
by Valencia at STAR Dept. Store
Necklace
by Valencia at STAR Dept. Store

Location
Irwan Team
Summarecon Mal Bekasi

Jhonny
Black Coat
by C Water at STAR Dept.Store
White Shirt
by Valino STAR Dept. Store
Black Pants
by JOBB STAR Dept. Store

Location
Irwan Team
Summarecon Mal Bekasi

Claudya
Gamis Tosca
by 3H at STAR Dept. Store
Pink Pashmina
by Ballin at STAR Dept. Store
Bracelet
by Valencia at STAR Dept. Store

Location
The Downtown Walk
Summarecon Mal Bekasi

Jhonny
Red Jacket
by Kent & Crew at STAR Dept. Store
Green Shirt
by Gianni at STAR Dept. Store
Brown Pants
by Mobile Power at STAR Dept. Store

Claudya
Pink Vest
by Young Style at STAR Dept. Store
Pink Long Sleeves Blouse
by Luire at STAR Dept. Store
Blue Culottes
By BLF at STAR Dept.Store
Necklace
By Pretty at STAR Dept.Store

Location
Bong Kopitown
Summarecon Mal Bekasi

Yuk Ngabuburit di Summarecon Mal Bekasi

Menyambut bulan Ramadhan tentunya umat muslim pun telah bersiap untuk memasuki masa berpuasa. Setelah menahan lapar dan haus selama satu hari penuh, satu yang paling dinantikan tentu waktu berbuka puasa. Umumnya, banyak orang akan "ngabuburit" untuk menunggu waktu berbuka puasa. Well, beberapa tempat di Summarecon Mal Bekasi ini bisa menjadi sasaran ngabuburit Anda.

XXI Summarecon Mal Bekasi

Sembari menunggu waktu berpuka puasa, nonton film di bioskop bisa menjadi pilihan yang tepat. Selain bisa *update* film terbaru, waktu menunggu berbuka puasa pun akan terasa lebih cepat.

Kolam Koi

Apabila Anda berada di area The Downtown Walk terdapat tiga kolam koi lengkap dengan tempat duduk untuk Anda yang ingin bersantai. Anda bisa menunggu waktu berbuka sembari mengajak serta anak-anak dan ikut memberi makan koi pada pukul 15.00 dan 17.00 WIB.

The Downtown Walk

Area The Downtown umumnya akan ramai dikunjungi di sore hari terlebih saat puasa nanti. Sembari menunggu waktu berbuka puasa, Anda bisa mencari tempat duduk sambil menikmati persembahan musik nuansa islami di panggung The Downtown pada hari Jumat dan Minggu.

Shopping

Sebelum memanjakan perut setelah sehari penuh berpuasa, Anda juga bisa memanjakan mata dengan berkeliling mal dan berbelanja koleksi terbaik dari *tenant* yang ada di Summarecon Mal Bekasi. Beragam *item fashion,* perlengkapan rumah tangga, aksesoris, barang elektronik dan beragam kebutuhan lainnya tersedia lengkap di Summarecon Mal *Bekasi*

District X "The New Bold is You"

Tahun ini PAC menghadirkan produk terbarunya bertema District X "The Ultimate Source of Creativity." Sesuai dengan tagline yang diusung kali ini yaitu "The New Bold is You", PAC Martha Tilaar ini ingin mendorong setiap individu untuk lebih berani mengekspresikan gaya make up sesuai dengan karakternya. Nah! Berikut ini beberapa produk District X untuk tampilan memukau Anda.

Blusher

Membuat pipi Anda merona dan bersinar, District X memiliki 2 warna terbaik yakni *peach* and *pink*. Kedua warna koleksi terbaru PAC ini akan melengkapi tampilan *make up* Anda sehingga memberikan rona segar pada wajah.

Eye shadow

Untuk tampilan pada mata Anda, PAC mengeluarkan 10 warna *eyeshadow* koleksi terbaru untuk tema District X kali ini diantaranya jingga, kuning, hijau, merah, biru, coklat, hitam, ungu, emas, dan silver. Tampilan warna yang cerah membuat penggunanya akan terlihat lebih *classy and stunning.*

Lipstick

District X menawarkan delapan warna terbaik untuk produk *lipstick*nya kali ini. Delapan warna unggulan ini tentu memberikan banyak pilihan bagi Anda untuk memilih warna terbaik pada bibir Anda.

Dapatkan produk di

Martha Tilaar GF-150

LINDUNGI ANAK DARI KEJAHATAN SEKSUAL

Menurut data dari Komnas Perlindungan Anak, dari 10 laporan kekerasan pada anak, 8 di antaranya adalah kasus kejahatan seksual dan 80% korban adalah anak perempuan. Spesial memperingati Hari Perlindungan Anak-Anak Sedunia yang jatuh pada 1 Juni 2016, Bright akan memberikan beberapa tips supaya anak terhindar dari tindak kekerasan seksual

Gunakan istilah sebenarnya

Ketika Anda mengajari anak, “Ini namanya hidung, yang ini kaki”, perkenalkan juga alat kelamin dengan istilah asli. Biasakan menyebut ‘penis’ untuk anak laki-laki dan ‘vagina’ untuk anak perempuan –tidak ada bedanya dengan menyebut organ tubuh lain. Pembiasaan menggunakan istilah asli adalah langkah pertama pendidikan seks anak. Ketika jika suatu waktu anak mengalami kejahatan seksual, ia bisa mengomunikasikannya dengan bahasa yang dipahami orang lain.

Ajarkan konsep privasi

Beritahu anak bahwa tidak semua orang boleh melihat, apalagi menyentuh alat kelaminnya. Ajarkan padanya siapa saja yang boleh, dan dalam situasi apa. Misalnya, boleh oleh dokter saat memeriksa, atau pengasuh saat memandikan. Anda pun harus mendukung anak dalam menjaga privasinya, misalnya dengan tidak menelanjangkan anak di tempat umum ketika berganti baju di pinggir kolam renang atau pantai, misalnya. Biasakan mengajak anak mengganti bajunya di ruang tertutup, meski untuk itu Anda mungkin akan lebih repot. Hindari pula mengunggah foto anak tanpa busana di situs jejaring sosial. Anda tidak pernah tahu akan adanya ancaman predator yang bergerilya di dunia maya.

Bedakan jenis sentuhan

Ajarkan pada anak mengenai sentuhan di tubuhnya. Ada tiga jenis sentuhan yang perlu anak ketahui: 1. Sentuhan baik dan boleh, yaitu sentuhan dari orang lain menggunakan tangan yang dilakukan di bagian tubuh di atas bahu dan di bawah lutut, yang merupakan sentuhan karena kasih sayang, seperti membelai kepala dan mencubit pipi. 2. Sentuhan harus waspada, karena membingungkan untuk menilainya sebagai bermaksud sayang atau napsu, yang merupakan sentuhan di bawah bahu hingga atas lutut tubuh anak. 3. Sentuhan jelek dan terlarang, yaitu orang lain menyentuh bagian tubuh yang tertutup pakaian renang. Bila ada yang melakukan sentuhan di area ini, anak harus berani menolak dan berkata tegas, misalnya dengan bilang, "Jangan begitu!"

Hargai pendapat anak

Saat anak tidak mau bersalaman dengan teman Anda yang baru dikenalnya, biarkan saja. Tidak perlu dibujuk terus-terusan, apalagi langsung dimarahi, agar ia berubah pikiran. Hargai kemampuan anak untuk bilang tidak.Kemampuan ini merupakan latihan, akan ada momen-momen di kemudian hari saat mereka harus berani berkata “Tidak!” – termasuk saat merasa terganggu jika ada yang menyentuhnya.

Tumbuhkan kenyamanan berkomunikasi

Buatlah anak Anda merasa leluasa jika ingin memberitahukan ketidaknyamanan yang dialaminya. Yakinkan anak bahwa Anda adalah sosok tepat untuk bisa berbagi cerita dan rahasia.

Pisahkah tidur kakak dan adik

Hal ini diperlukan, terutama jika berbeda jenis kelamin. Semakin dini dilakukan, semakin baik. Saat tidur, tersingkapnya pakaian sangat mungkin terjadi, dan hal tersebut bisa menimbulkan hasrat seksual, sekalipun dengan saudara kandung.

Percaya naluri Anda

Jika seseorang membuat Anda tidak nyaman, itu adalah alasan yang cukup untuk menjaga anak menjauhinya. Saat Anda merasa ragu saat akan menitipkan anak pada seseorang, bahkan pada teman Anda, jangan lakukan. Tak jarang naluri ibu memang bisa 'mengendus' sesuatu yang tidak benar, bukan?

Wajib waspada terhadap orang dewasa yang mencoba menghabiskan waktu hanya berdua dengan anak, bahkan jika orang tersebut Anda kenal. Menurut riset di Assosiasi Psikolog Amerika Serikat, 90% dari kasus pelecehan seksual yang terungkap, ternyata pelakunya merupakan orang yang dikenal korban. Bahkan, 30% di antaranya masih memiliki hubungan keluarga! Hanya 10% pelaku yang betul-betul orang asing bagi korban.

10 MANFAAT MINUM SUSU

Banyak orang yang menghindari mengkonsumsi susu karena takut tubuh menjadi lebih gemuk. Padahal minum susu dapat memberikan Anda banyak manfaat. Inilah 10 manfaat minum susu.

Baik Untuk Pertumbuhan Gigi & Tulang

Susu memiliki banyak nutrisi penting yang dapat menunjang pertumbuhan tulang, gigi, kuku dan rambut yang baik. Kalsium tidak hanya baik untuk pertumbuhan tulang pada anak-anak, namun demikian juga pada orang dewasa sangat dibutuhkan untuk menjaga kekuatan tulang dan mencegah terjadinya resiko osteoporosis.

Mengurangi Efek PMS

Bagi Anda para wanita yang sering mengalami keluhan ketika siklus menstruasi akan datang, cobalah untuk membiasakan konsumsi makanan berkalsium tinggi, contohnya seperti susu. Kalsium memegang peranan penting dalam mengurangi efek PMS yang berlebihan.

Lancar Saluran Pencernaan

Minum susu dapat membantu Anda mempelancar saluran pencernaan. Hal ini menjadi solusi bagi Anda yang saluran pencernaannya tidak lancar selain mengkonsumsi buah pepaya, minum susu sebelum tidur juga bisa menjadi salah satu cara untuk memperlancar pencernaan Anda di pagi hari esoknya.

Mengurangi Rasa Lelah Setelah Olahraga

Bagi Anda yang rutin berolahraga, susu dapat menjadi nutrisi yang bagus untuk tubuh. Berbagai nutrisi dalam susu khususnya protein dapat membantu menutrisi otot anda setelah berolahraga yang ringan maupun berat. Sehingga rasa lelah pun akan jarang anda rasakan.

Kaya Akan Kalsium Dan Protein

Saat ini banyak produk susu yang mengandung kalsium dan protein dengan tingkat tinggi, lebih dari kebutuhan harian yang terhadap zat ini. Bahkan produk olahan susu yang rendah lemak, seperti manfaat yogurt atau keju rendah lemak. Hanya secangkir yogurt plain tanpa lemak misalnya, memberikan sepertiga dari asupan kalsium harian yang disarankan dari 17% estimasi asupan protein harian.

Menjaga Berat Badan

Ketika sedang dalam program diet banyak orang meninggalkan minum susu. Namun ternyata dalam penelitian menunjukkan bahwa wanita yang mengkonsumsi susu rendah lemak dapat menurunkan berat badan lebih dari mereka yang tidak mengkonsumsi susu. Susu yang dicampur buah-buah segar dapat menjadi pengganti nasi di waktu makan malam Anda.

Tidak Semua Susu Membuat Anda Gemuk

Jangan beranggapan dengan minum susu tubuh Anda akan cepat gemuk. Ada berbagai macam susu yang beredar di pasaran. Telitilah membaca label kandungan nutrisi yang tertera pada kotak kemasan susu yang akan Anda beli. Bagi Anda yang takut gemuk tapi masih ingin mendapatkan vitamin dan mineral dari susu, Anda bisa memilih susu dengan kandungan gula dan lemak rendah.

Menetralisir Racun

Peranan susu lainnya dapat menetralisir racun didalam tubuh. Contohnya yaitu membersihkan paru-paru dari polusi udara. Kemudian membantu tubuh membuang racun akibat berbagai macam polusi yang terserap oleh tubuh melalui kulit, terutama mereka yang banyak melakukan aktifitas di luar ruangan.

Mencegah Dehidrasi

Mencegah tubuh dari dehidrasi dengan minum susu setiap hari. Seperti halnya manfaat air putih pada tubuh Anda, susu juga berperan menggantikan cairan tubuh yang hilang sekaligus menyuplai vitamin dan mineral pada tubuh ketika Anda melakukan aktivitas tinggi.

Tidur Lebih Nyenyak

Minum segelas susu hangat sebelum tidur di malam hari dapat membuat sistem saraf Anda menjadi lebih rileks. Selain itu, kandungan zat dalam susu yang bernama triptofan, yaitu zat yang mampu berubah menjadi hormon melatonin yang dapat membuat tidur menjadi nyenyak di malam hari.

5 Cara Rumah Sejuk Alami

Cuaca panas membuat banyak orang akan lebih nyaman berada dirumah, apalagi kalau memiliki rumah yang sejuk. Nah selain menggunakan pendingin ruangan seperti AC atau kipas angin, Anda juga dapat membuat rumah Anda terasa lebih sejuk dengan beberapa cara berikut.

Tanaman dalam rumah
Meletakkan tanaman di dalam rumah atau membuat taman di halaman rumah dapat membantu menyejukkan ruangan. Selain membuat rumah terasa lebih sejuk, pemandangan pun akan lebih segar dengan warna hijau dari tanaman.

Kolam
Suara gemericik air bisa menambah nuansa sejuk dan tenang bagi penghuni rumah. Buatlah kolam kecil dengan menambahkan rumput dan beberapa tumbuhan di sekitarnya. Selain akan menambah nilai estetika, rumah Anda juga akan terasa lebih sejuk.

Ventilasi Silang
Untuk membuat sirkulasi udara menjadi lebih baik, Anda perlu menambah jendela di beberapa area rumah. Buatlah ventilasi silang dengan memasangkan dua buah jendela berhadapan sebagai jalur keluar masuknya angin.

Pemasangan Tirai
Cahaya matahari yang langsung masuk melalui jendela akan membuat rumah terasa lebih panas. Anda bisa mengatasinya dengan memasang tirai atau gorden untuk mengurangi panas matahari yang masuk. Berbagai motif yang menarik juga dapat mempercantik ruangan Anda.

Gunakan warna yang cerah
Warna gelap mampu menyerap panas matahari. Oleh sebab itu, mengaplikasikan warna cerah pada dinding rumah Anda dapat menjadi salah satu cara untuk mengurangi panas matahari. Pilihan seperti warna putih, biru, krem, dan hijau dapat menjadi pilihan yang menarik.

Dapatkan peralatan dekorasi rumah

Ace Hardware
1F-102, 2F Unit 1

KRISDAYANTI

TIDAK ADA KATA TERLAMBAT

Meski sudah dikenal di Asia, langkah Krisdayanti untuk segera memulai debut penyanyi internasional tidak dapat dipandang sebelah mata. Di usianya yang tidak muda lagi, salah satu *diva pop* Indonesia ini masih semangat mewujudkan mimpinya di blantika musik. Sang *diva* bersuara emas tersebut bahkan mengambil sebuah langkah besar dengan menyiapkan sebuah *single* baru yang berbau internasional.

Krisdayanti bersama dengan suaminya, Raul Lemos memang sering menghabiskan waktu di Amerika dalam beberapa waktu terakhir ini. Bukan hanya untuk liburan belaka, adik dari Yuni Shara ini juga melakukan *recording vocal* di sebuah studio musik bernama NRG Recording Studios. Studio musik tersebut bukan hanya studio rekaman sembarangan, salah satu artis papan atas Justin Bieber pernah memakai tempat tersebut untuk melakukan rekaman. Selain datang menemani sebagai seorang suami, Raul sendiri bertindak sebagai *executive producer* dari Krisdayanti. Tujuannya adalah untuk membuat Krisdayanti *go international* dengan lagu-lagu Bahasa Inggris. Sebagai *executive producer*, Raul merelakan waktu dan usahanya untuk sang istri.

Selama karirnya di industri musik Tanah Air, KD sudah merilis sejumlah album solo maupun duet. KD juga memiliki *side project* bernama 3 Diva bersama dengan Titi DJ dan Ruth Sahanaya sejak 2006 hingga sekarang. Pada 11 Juni 2016, Krisdayanti hadir untuk menghibur dan meramaikan indahnya Sparkling Ramadhan persembahan Summarecon Mal Bekasi.

ALBUM KELIMA PEMBUKTIAN BAND LYLA

Lesunya industri musik Indonesia dengan hadirnya pembajakan, tidak membuat grup band Lyla lantas berhenti bermusik. Ingin mendobrak hal tersebut, grup band Lyla meluncurkan album terakhir mereka pada akhir 2015 kemarin. Album kelima mereka merupakan bukti kalau Lyla masih mampu berkarya.

Grup *band* yang diemban Naga (vokal), Fare (gitar), Dennis (*bass*), Dharma (*keyboard*) dan Difin (drum) ini, menargetkan kesuksesan album '*Ga Romantis*' akan sesukses seperti keempat album sebelumnya. Album tersebut membuktikan bahwa Lyla bukan hanya sekedar *band one hit wonder*. Dengan materi lagu yang kaya akan genre musik salah satunya *reggae*, Lyla optimis bisa kembali merangkul telinga masyarakat Indonesia dengan karya-karya terbaru milik mereka. Meski Naga dan personil Lyla lainnya sadar penjualan album secara fisik sudah tak bisa lagi diharapkan, namun mereka tetap yakin target pejualan mereka akan tercapai.

Lyla merupakan *grup band* asal Pekanbaru yang sukses menyumbang *hits* di panggung musik nasional. Sebut saja, *Magic, Mantan Kekasihku, Jantung Hati, Detik Terakhir, Dan Lagi,* hingga *Kamu Cantik Kamu Baik*. Dalam rangkaian acara Sparkling Ramadhan persembahan Summarecon Mal Bekasi, Lyla siap menghibur pengunjung pada tanggal 2 Juli 2016.

TENANT PROMO

*Syarat & ketentuan berlaku
*Masa berlaku promo dapat berubah sewaktu-waktu tanpa pemberitahuan sebelumnya

SPECIAL DEALS

Sport Station
Back to School Get Disc 20% off for selected items

Mothercare
Get Disc Up to 70% off for selected items

Rose Jewellery
Get Disc 77%
Sprecial Offer For 700 Products

Bodypack
Get Disc Up to 30% off all items

The Body Shop
Free Gift Wrapping with Minimum Purchase Rp. 500.000

Buccheri
Get Disc up to 50 % for selected item

The Executive
Get Disc up to 50 % for Selected Item

One Fine Day
Get Disc Up to 30% using ANZ Spot

STAR
Mal Kelapa Gading
present
Bricksindonesia

LEGO CITY
ADVENTURE
6 June – 17 July 2016

I LOVE WEEKDAYS!*
Mon - Thu, 6 – 30 June
Free Parking 2 hours every min. spend IDR 500.000

FASTING OASIS*
Mon - Thu, 6 – 30 June
Get IDR 50.000 F&B voucher for every min. purchase IDR 1.000.000

RAMADHAN PRIVILEGE*
13 - 16 June
Redeem 20 stamp points and get MKG shopping voucher IDR 100.000

TULUS, 25 June, 4pm

MEET & GREET
16 June - 10 July
Fri 5pm & 7pm | Sat & Sun 3pm, 5pm & 7pm
Meet LEGO® figures in live for every min. spend IDR 500.000
(only IDR 250.000 at LEGO® Area)

Let's Go to LEGOLAND MALAYSIA!*
16 June – 17 July
Count the Bricks! And Win LEGOLAND Trip!

LEGO® Play Area | Mini Drive in Theater
| Coaching Clinic | Building Competition | Build & Take |
16 June - 17 July

School Music | Putri Ta'Jil | Saman Dancers | Suffi Dancers
Belly Dancers | Nasyid Acapela | Gambus Orchest

*Terms & conditions apply

ALL DAY SHOPPING 18 & 25 June

LEGO and the LEGO logo are trademarks of the LEGO Group. ©2015 The LEGO Group

summarecon
www.malkelapagading.com
summarecon Mal Kelapa Gading

CELEB MARKET

Pertengahan bulan Mei lalu, Summarecon Mal Bekasi menjadi tempat bagi acara Celeb Market. Beragam pilihan *fashion*, aksesoris hingga kuliner mewarnai rangkaian acara *bazaar* tersebut. Tidak sedikit yang datang untuk berbelanja dan dilayani secara langsung oleh artis yang kebetulan sedang berada di dalam area *bazaar* seperti Indra Bekti, Kiki Amelia, Delia Septianti dan masih banyak *selebrity* lainnya. Acara ini juga menghadirkan *fashion blogger* Diana Rikasari yang khusus memberikan *tips* untuk tampilan cantik dan *stylish*.

Ingin komunitas kamu berkumpul di Summarecon Mal Bekasi? Kirim info komunitas kamu di www.malbekasi.com/contactus.

Party under the Stars

Celebration is not just for the young, it's for everyone who has a reason for it.
Every year matters, Every achivement matters, Everyone matters,
So don't forget to call your loved ones and get together for a party

Life is worth celebrating..

scientia square park
Jl. Scientia Boulevard Gading Serpong
Tangerang, 15810, Indonesia
www.ssqpark.com

for more information & reservation:
Phone : +62 21 29171122 ext: 406
Email : sqp_party@summarecon.com
@SSQPARK

Jalur Sepeda Kota Summarecon Bekasi

Bersepeda menuju tempat kerja atau hanya sekedar menikmati pemandangan kota maupun alam adalah hal yang sangat menyenangkan. Seperti yang kita ketahui, olahraga sepeda dapat memberikan dampak positif bagi kesehatan. Nah, bagi Anda yang menyukai olahraga ini, Anda dapat menggunakan jalur khusus pengendara sepeda di Kota Summarecon Bekasi. *Keep Healthy!*

TEKNOLOGI VS LINGKUNGAN HIDUP

Pengukuran kesuksesan dari sebuah perusahaan adalah bagaimana mereka bisa mengelola dampak negatif yang ditimbulkan untuk kehidupan yang berkelanjutan.

Disinilah peran sebuah teknologi dibutuhkan. Banyak yang menilai teknologi hanyalah sebuah barang mewah yang bisa meningkatkan efisiensi perusahaan karena bisa menggantikan peran manusia. Di balik itu teknologi hadir untuk memberikan solusi bagi dampak negatif yang ditimbulkan oleh berbagai kegiatan usaha yang dilakukan pihak korporasi. Sebut saja Apple. Perusahaan ini menggunakan teknologi tenaga surya untuk memenuhi kebutuhan energi guna menghidupi kebutuhan *data center.* Hasilnya, Apple tercatat menggunakan energi ramah lingkungan sebanyak 100 persen. Mendapat penilaian sangat baik dalam transparansi penggunaan energi, komitmen dalam pembaruan energi, efisiensi energi dan mitigasi, serta penggunaan energi daur ulang.

Hampir semua perusahaan pun mulai melirik teknologi ramah lingkungan. Tidak terkecuali Summarecon yang sudah memulai dengan menerapkan pemilihan bahan bangunan yang ramah lingkungan hingga pengelolaan air limbah yang dikenal dengan WWTP (*waste water treatment plant*). Masyarakat juga bisa turut andil dalam mengurangi dampak lingkungan hidup. Walaupun tidak dimulai dengan teknologi, tapi semua bisa dimulai dengan kepedulian.

Shirokuma

Japanese Dessert Cafe

Calling all ice cream and matcha lovers! Yup, kedai ice cream Jepang yang lagi hits ini bakal segera buka di Summarecon Mal Bekasi. Horree!

Dalam Bahasa Jepang, *Shiro* memiliki arti "putih" dan Kuma adalah "beruang". Itulah kenapa Shirokuma Cafe memakai beruang putih yang lucu sebagai maskot mereka. Shirokuma Cafe ini memiliki spesialis dalam penyajian *Japanese Matcha dessert* seperti *Shiratama Parfaits (Soft Cream, Red Beans, Matcha Kanten Jelly, Mochi,* dan *Shiratama Balls), Mochi Waffles*, *Matcha Molten Lava Cakes,* dan masih banyak lagi. Mereka juga meggunakan bubuk *matcha green tea* yang diimpor langsung dari Jepang,

Shirokuma Cafe ini akan berlokasi di area The Downtown Walk - Summarecon Mal Bekasi, sebelah tenant Tamani Cafe. Interior yang digunakan juga akan tidak berbeda jauh di beberapa *outlet*nya yaitu bertema *simple* dengan *furniture* kayu berwarna pastel.

Seperti dikutip dari *Anakjajan.com,* Shirokuma Cafe juga menyediakan menu seperti *Japadogs, Shakafries*, dan *Homemade Popcorn Chicken.* Untuk *Shakafries* dan *Popcorn Chicken,* Anda bisa memilih beberapa bumbu seperti *Nori, Chili Salt, Shio Butter,* dan *BBQ Chicken*. Penyajian makanannya juga sangat lucu dan sangat khas Jepang, yakni dengan kertas *design* bertuliskan bahasa Jepang.

Tak hanya itu, *ice cream* di cafe ini tentunya berbeda dari yang lain. *Ice cream* disini ternyata bertekstur lebih padat dan lebih lembut. Ada 3 jenis untuk *ice cream*nya, yaitu *orginal* (*milk*), *matcha,* dan *twist* (*milk + matcha*). Selain *ice cream*, Shirokuma juga menyajikan menu minuman seperti *hot coffee* atau *iced coffee*, serta tambahan *Bonsoy* (susu kedelai terkenal dari Australia).

Penasaran kan? Tunggu ya tanggal *opening*-nya dalam waktu dekat ini.

Shirokuma Cafe
The Downtown Walk
FB-116
Summarecon Mal Bekasi
FB Shirokuma
IG @cafe_shirokuma

Auntie Anne's

is Coming!

Penasaran dengan cemilan dari Amerika yang bernama pretzel? Nah, kini Anda tak perlu jauh-jauh lagi ke Amerika atau outlet cabang Auntie Anne's di Jakarta. Karena dalam waktu dekat ini, Auntie Anne's akan membuka outlet terbarunya di Summarecon Mal Bekasi.

Auntie Anne's ini menawarkan variasi pretzel asli dari Amerika Serikat dengan menu ciri khas adalah *Golden Brown Soft Pretzel* yang *crunchy* di bagian luar dan lembut di bagian dalam. Beberapa menu lainnya adalah rasa *original*, *cinammon sugar*, *caramel almond*, *pretzels stix,* dan *cheezy dog bites.* Menu-menu tersebut dapat saling melengkapi kenikmatannya dengan minuman rasa buah lemon yang terkenal yakni *Lemonade* yang telah menjadi minuman khas Auntie Anne's.

Auntie Anne's
Summarecon Mal Bekasi
GF-135
IG @auntieannesid
Twitter @AuntieAnnesID

Dum Dum Thai Drinks

Si Populer dari Thailand

Belakangan ini minuman *Thai Tea* kian populer di kalangan remaja hingga dewasa. Minuman khas dari Thailand ini, selain menawarkan cita rasa yang berbeda dari teh lokal, juga memiliki warna yang unik. Nah, dari sekian banyak resto atau cafe yang menawarkan *Thai Tea*, Anda wajib mencoba Dum Dum Thai Drinks ini yang diketahui menggunakan teh tarik asli dari Thailand sebagai bahan utamanya.

Merasakan kenikmatan *Thai tea* seperti aslinya dari Thailand mungkin akan menambah pengalaman kuliner Anda jadi lebih menarik. Tempat ini merupakan yang pertama menghadirkan citarasa minuman Thailand secara otentik. Outlet terbarunya kini hadir di Summarecon Mal Bekasi, dengan menyajikan minuman-minuman seperti *atcha Thai Tea, Coffee Thai Tea*, dan *Original Thai Tea. Must try!*

Dum Dum Thai Drinks
Summarecon Mal Bekasi
2nd Foor IC-02
IG @dumdumthaidrinks_smb

HAPPY BIRTHDAY!

GEMIN

21 Mei - 20 Juni

KYLIE MINOGUE 28 mei

KANYE WEST 8 Juni

KATE UPTON 10 Juni

Cinta> Hubungan Anda akan menjadi kompleks.

Karir> Anda akan mendapatkan kesempatan yang baik. Komunikasi menjadi faktor yang penting.

Keuangan> Bulan ini adalah bulan yang indah.

Kesehatan> Kesehatan Anda dapat di kontrol dengan mengurangi stress. Let's start doing yoga.

Capricorn
23 Des-19 Jan

Cinta> Anda akan memiliki kesempatan untuk maju ke tingkat berikutnya.

Karir> Tidak ada jalan pintas untuk suskes. Anda harus kerja keras.

Keuangan> Pemasukan tidak sesuai dengan harapan Anda

Kesehatan> Kesadaran Anda akan kesehatan membantu kebugaran Anda

Aquarius
20 Jan – 18 Feb

Cinta> Anda harus hati-hati dalam menghadapi pasangan.

Karir> Perbedaan dengan mitra kerja akan mungkin terjadi.

Keuangan> Penghasilan akan turun sementara.

Kesehatan> Anda harus berhati – hati dengan kesehatan Anda.

Pisces
19 Feb – 20 Maret

Cinta> Anda akan tetap harmonis.

Karir> Peluang bisnis mungkin datang saat Anda sedang bersosialisasi.

Keuangan> Pemasukan akan datang tidak terduga.

Kesehatan> Gaya hidup yang baik akan meningkatkan kesejahteraan Anda.

Aries
21Mar – 19 Apr

Cinta> Hubungan Anda akan menjadi rumit.

Karir> Ada peluang bisnis untuk usaha baru.

Keuangan> Anda harus membuat rencana keuangan untuk ke depan.

Kesehatan> Anda membutuhkan lebih banyak relaksasi.

Taurus
20 Apr – 20 Mei

Cinta> Akan ada banyak argumen dengan pasangan.

Karir> Sabar menjadi salah satu kunci sukses di tempta kerja.

Keuangan> Keuangan Anda sangat baik bulan ini.

Kesehatan> Kesehatan Anda cukup baik

Cancer
21 Jun-20 Jul

Cinta> Hubungan Anda akan lebih materialistis daripada emosional bulan ini.

Karir> Pekerjaan Anda akan penuh bulan ini.

Keuangan>Anda harus pintar menyeimbangkan antara pengeluaran dan pemasukan.

Kesehatan> konsisten dengan pola olahraga yang sekarang.

Leo
21 Jul-22 Agust

Cinta> Gangguan sosial akan mempengaruhi keputusan Anda dalam percintaan.

Karir> Anda akan mendapatkan proyek besar..

Keuangan> Hati hati terhadap keuangan Anda, walaupun tidak terlalu berpengaruh terhadap pemasukan.

Kesehatan> Kesehatan kamu akan lebih baik bulan ini.

Virgo
23 Agust-22 Sept

Cinta> Hubungan Anda berjalan lamban.

Karir> Kemungkinan akan ada kenaikan gaji dan promosi.

Keuangan> Anda akan lebih ambisius dalam mengejar pemasukan yang lebih baik.Kesehatan> Ayo mulai berolahraga dan makan teratur.

Libra
23 Sept-22 Okt

Cinta> Anda mudah menemukan keharmonisan dalam hubungan.

Karir> Pertumbuhan karir dapat dikejar dengan bantuan keterampilan sosial Anda.

Keuangan> Pemasukan Anda akan sedikit lebih sulit bulan ini.

Kesehatan> Perlu perhatian lebih.

Scorpio
23 Okt-22 Nov

Cinta> Anda memiliki kesempatan romantis dengan pasangan.

Karir> Kerja keras Anda akan membuahkan hasil yang baik.

Keuangan> Modal usaha anda akan meningkat tanpa banyak usaha.

Kesehatan> Stress kerja akan mempengaruhi kesehatan Anda.

Sagitarius
23 Nov – 22 Des

Cinta> Lingkungan kerja bisa menjadi tempat Anda bertemu dia.

Karir> Ketekunan Anda akan dihargai dengan promosi dan kenaikan gaji.

Keuangan> Akan ada pemasukan lebih.

Kesehatan> Kesehatan kamu tetap stabil.

INILAH PENYEBAB MENINGGALNYA PRINCE

Kabar meninggalnya Prince April lalu belakangan ini telah terdapat laporan baru terkait penyebab meninggalnya musisi besar ini. Seperti dilansir dari *Huffington Post,* sebuah lembaran dari *Midwest Medical Examiner's* sempat disebarkan di media sosial. Dilaporkan bahwa Prince meninggal karena overdosis *fentanyl*, salah satu jenis obat tidur sintetis yang 80 kali lebih kuat dari morfin dan ratusan kali lebih kuat dari heroin.

VILLA BARU BRAD PITT & ANGELINA JOLIE YANG FANTASTIS

Pasangan selebriti yang kerap membuat banyak orang iri melihatnya ini telah menjatuhkan pilihannya untuk membeli villa megah di sebuah kota tua di Majorca Spanyol, Andratx. Seperti dilansir *Daily Mail*, mereka sampai rela mengeluarkan uang tak kurang dari GBP£ 2,65 juta atau setara dengan Rp 52,4 miliar.

MILEY CYRUS MENDAPAT RESTU DARI SANG AYAH

Billy Ray Cyrus, ayah Miley Cyrus, baru-baru ini telah memberikan restunya jika sang puteri menikah dengan aktor Liam Hemsworth, kekasih Miley Cyrus. "Mereka sangat bahagia bersama saat ini," ujar Billy Ray Cyrus saat menjadi bintang tamu program *Today* untuk mempromosikan *Still the King*.

TIPE COWOK YANG DISUKA PERRIE EDWARDS

Perrie Edwards rupanya memiliki kriteria khusus untuk calon kekasihnya kelak. *Member Little mix* itu selama ini ternyata suka cowok yang humoris. "Aku seorang yang pemalu saat sedang nge-*date*. Aku sendiri memang jarang banget kencan tapi aku punya beberapa pengalaman yang luar biasa. Aku suka saat ketika cowok membuatku ketawa," ujarnya.

KENDALL JENNER MENGAKU SERING MEMINJAM BAJU

Ternyata dibalik gayanya yang *fashionable*, Kendal Jenner mengaku secara diam-diam sering meminjam baju Kylie Jenner. Dilansir Perez Hilton, model berusia 21 tahun ini mengakui sering meminjam diam-diam baju milik Kylie Jenner. "Aku sering ngambil baju dari Kylie waktu dia pergi. Aku tunggu sampai dia sampai di bawah terus aku ngambil bajunya! Dia target yang tepat karena ukuran baju kami sama," tulisnya.

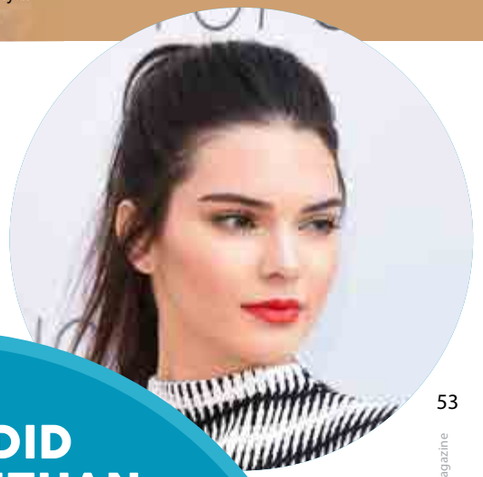

GIGI HADID MINTA BANTUAN UNTUK MENGHADAPI HATERS

Semakin populer seseorang, semakin banyak pula orang yang tidak suka. Itulah yang dialami oleh Gigi Hadid. Namun untuk mengatasinya ia meminta bantuan kepada Kendall. "Biasanya saya akan menelepon Kendall karena Kendall adalah orang yang selalu akan berkata, 'Kamu tidak perlu itu semua, biarkan saja'. Saya tahu jika itu berhasil untuk dia, maka itu juga akan berhasil untuk saya," kata Gigi Hadid seperti dikutip dari Harper's Bazaar

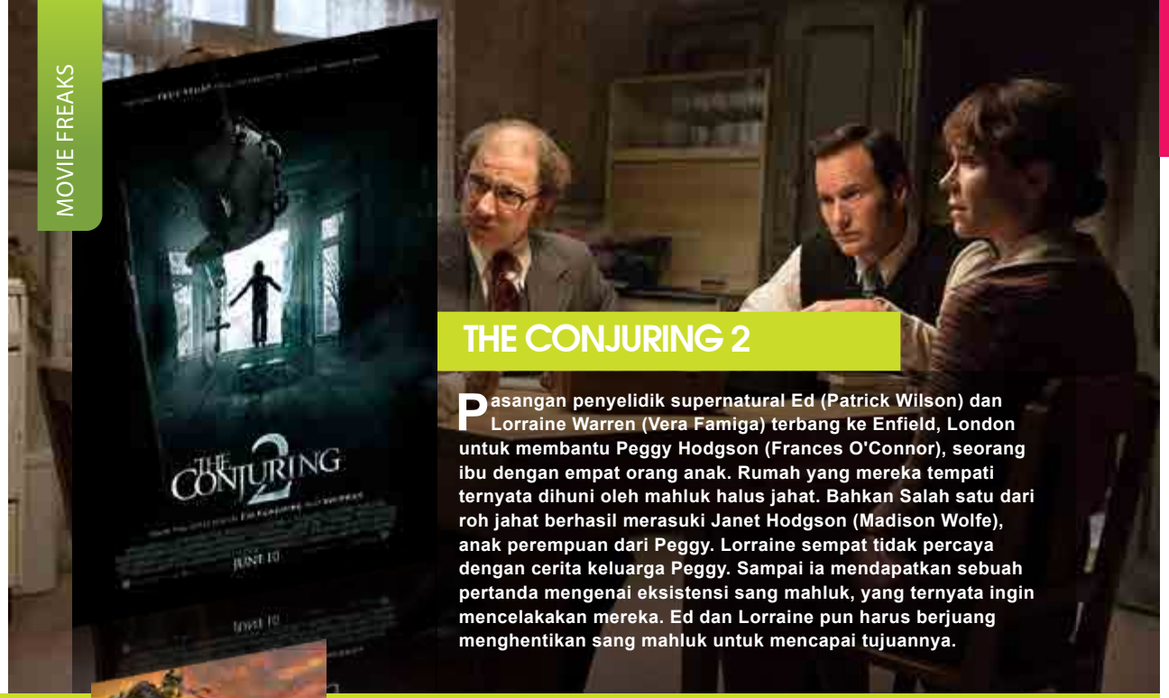

THE CONJURING 2

Pasangan penyelidik supernatural Ed (Patrick Wilson) dan Lorraine Warren (Vera Famiga) terbang ke Enfield, London untuk membantu Peggy Hodgson (Frances O'Connor), seorang ibu dengan empat orang anak. Rumah yang mereka tempati ternyata dihuni oleh mahluk halus jahat. Bahkan Salah satu dari roh jahat berhasil merasuki Janet Hodgson (Madison Wolfe), anak perempuan dari Peggy. Lorraine sempat tidak percaya dengan cerita keluarga Peggy. Sampai ia mendapatkan sebuah pertanda mengenai eksistensi sang mahluk, yang ternyata ingin mencelakakan mereka. Ed dan Lorraine pun harus berjuang menghentikan sang mahluk untuk mencapai tujuannya.

TMNT: OUT OF THE SHADOWS

Kemunculan sebuah obat bernama *Purple Ooze*, yang mampu mengubah manusia biasa menjadi mutan berwujud binatang, meneror warga New York. Terlebih lagi, kota ini juga terancam dengan kedatangan alien dari dimensi lain yang datang membawakan kehancuran kepada setiap orang disana. 4 kura-kura jagoan, Raphael (Alan Ritchson), Michelangelo (Noel Fisher), Leonardo (Johnny Knoxville), dan Donatello (Jeremy Howard) kembali beraksi, bersama dengan April O'Neil (Megan Fox) dan Vernon Venwick (Will Arnett), mereka berusaha menyelamatkan New York dari ancaman yang ada.

NOW YOU SEE ME 2

Satu tahun setelah pertunjukan besar dalam menipu FBI, the Four Horsemen (Jesse Eisenberg, Dave Franco, Woody Harrelson, Lizzy Caplan) kembali muncul ke publik. Kali ini mereka harus berurusan dengan seorang pengusaha teknologi bernama Walter Mabry (Daniel Radcliffe). Mabry sukses menjebak *The four Horsemen*, dan dengan sengaja merekrut para pesulap untuk memaksa mereka membantunya menciptakan sebuah trik sulap yang sangat mustahil dan belum pernah dilihat oleh dunia. Tidak ada jalan lain bagi para Horsemen kecuali mengikuti perintah Mabry, sekaligus mencoba menguak siapa dalang dari segala masalah yang mereka alami kepada publik.

Anda bisa menyaksikan film terbaru di
Cinema XXI, 3F Unit L. Summarecon Mal Bekasi.

BEHIND THE SCENES

AKIBAT KECELAKAAN, MAZE RUNNER: THE DEATH CURE DIUNDUR KE 2018

Akibat sang aktor utama, Dylan O'Brien, masih dalam masa penyembuhan pasca kecelakaan saat syuting **Maze Runner: The Death Cure** pada Maret lalu, jadwal rilis film itu pun resmi diundur hingga satu tahun lamanya. Mengutip Entertainment Weekly, 20th Century Fox resmi *memundurkan jadwal* rilis Maze Runner: The Death Cure dari 17 Februari 2017 menjadi 12 Januari 2018.pihak Fox sudah menjadwalkan tanggal 9 Mei untuk melanjutkan syuting. Akan tetapi, ternyata kondisi medis Dylan belum memungkinkan, sehingga Fox menghentikan syuting film Maze Runner: The Death Cure sampai batas waktu yang tidak ditentukan.

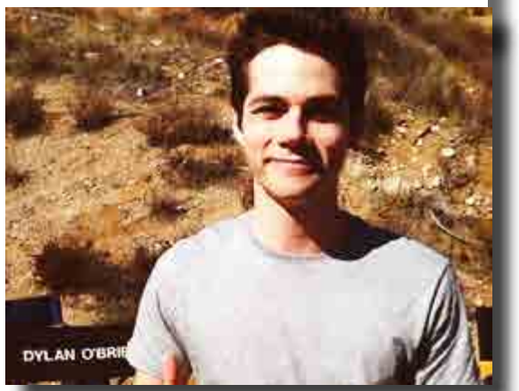

RESMI! KOLONEL LENNOX BAKAL MUNCUL LAGI DI 'TRANSFORMERS 5'

Satu berita menggembirakan kembali datang dari TRANSFORMERS 5. Setelah merilis judul resminya, yaitu **TRANSFORMERS: THE LAST KNIGHT,** satu kejutan lagi disiapkan oleh Paramount. *Yap*, apalagi kalu bukan kembalinya Josh Duhamel ke dalam *franchise* ini! Pria yang memerankan karakter kolonel Lennox ini sempat absen di film TRANSFORMERS: AGE OF EXTINCTION tahun 2014 lalu. Berita menggembirakan tersebut pertama kali diungkap oleh *twitter official* Transformers. Tak berapa lama, Josh Duhamel dan Mark Wahlberg pun membenarkan berita ini. Josh Duhamel mengikuti jejak Isabela Moner, Jerrod Carmichael dan juga Peter Cullen yang terlebih dahulu bergabung.

MUNCUL DI 'THOR: RAGNAROK', HULK BAKAL TAMPIL LEBIH BERINGAS?

Kemana Thor dan Hulk di film CAPTAIN AMERICA: CIVIL WAR? *Well*, mungkin pertanyaan Anda ini akan terjawab di film terbaru Thor, THOR: RAGNAROK. Film garapan sutradara Taika Waititi ini dijanjikan akan lebih heboh. Mark Rufallo, pemeran Bruce Banner/Hulk sendiri yang mengatakannya di sela-sela *premiere* NOW YOU SEE ME 2. Mark mengatakan jika THOR: RAGNAROK akan menjadi semacam perjalanan antar galaksi bagi keduanya, semacam *buddy road trip*, atau perjalanan bareng teman karib. Aktor senior ini juga menambahkan bahwa akan ada banyak *scene* Hulk dalam THOR: RAGNAROK ini. Dia akan kembali menjadi penghancur, dan mungkin saja ukurannya akan lebih besar. **THOR: RAGNAROK** dijadwalkan rilis pada November 2017.

Dangerous Woman

by Ariana Grande

Menyusul kesuksesan album keduanya *My Everything* pada 2014 lalu, penyanyi cantik Ariana Grande kembali meluncurkan album terbarunya *Dangerous Woman* pada Mei ini. Di album ini, Ariana mengajak beberapa penyanyi ternama untuk berduet seperti Nicki Minaj, Lil Wayne, Macy Gray, dan Future. *Single* pertamanya *Dangerous Woman* dirilis pada Maret lalu dan *single* keduanya *Into You*. Ada sekitar 11 lagu baru dan 6 lagu tambahan untuk *deluxe edition*. Di album ini, Ariana banyak ber-*explore* di genre musik yang sedang tren, termasuk *pop, R&B, reggae* dan *house*. Penasaran kan? *Yuk*, beli CD-nya!

7/27

by Fifth Harmony

Sudah tidak asing lagi kan dengan girlband pelantun lagu *Worth It? Yup*, Fifth Harmony hadir dengan album kedua bertajuk *7/27* pada akhir Mei. Di album ini, Fifth Harmony sudah meluncurkan *single* pertama *Work From Home* (Feat. Ty Dolla Sign) yang sukses bertengger di posisi ke-5 Billboard Hot 100, menjadikan *single* terlaris mereka di AS. Untuk promo, *girlband* beranggotakan 5 remaja cantik ini juga sudah merilis 2 lagu baru yaitu *The Life* dan *Write On Me*. Selain Ty Dolla Sign, mereka juga menggandeng Fetty Wap dan Missy Elliott untuk berkolaborasi. Kabar baiknya lagi, Fifth Harmony bakal menggelar tur dunia bertajuk *The 7/27 World Tour* mulai Juni 2016 hingga Juli 2017 untuk mempromokan album terbarunya ini. *Well*, semoga mampir di Indonesia ya!

Handmade

by Raisa

Mana suaranya penggemar Rasia? Penyanyi cantik ini hadir kembali dengan album ketiga berjudul *Handmade*. Album ini sudah dirilis sejak April lalu dan sukses di pasar Indonesia. *Single* utama album ini adalah *Jatuh Hati* yang sudah dirilis sejak tahun lalu. Lalu, *single* kedua album ini adalah *Percayalah* yang berduet dengan penyanyi Afgan. Lagu ini sekaligus menjadi *soundtrack* film *London Love Story* dan diubah kedalam arransemen yang berbeda. Dilanjut, *Single* ketiga pada album ini, *Kali Kedua* juga telah dirilis pada April lalu yang sukses wara-wiri di radio-radio nasional. Secara total ada 11 lagu baru yang siap memanjakan telinga Anda.

Anda bisa mendapatkan CD terbaru di Music Plus Summarecon Mal Bekasi. The Downtown Walk Ground Floor (GF-117)

Nick Jonas Menyesal Pernah Gabung Jonas Brother

Akhir-akhir ini Nick Jonas menyatakan penyesalannya di masa lalu pernah bergabung selama 7 tahun bersama *Jonas Brothers*. Walaupun begitu, Nick masih menyikapinya secara bijaksana. Dilansir *Mercury News* ia mengatakan "Pada titik tertentu aku harus dapat melihat dari sudut yang positif. Itu benar-benar melelahkan banyak penyesalan saat usiaku 13-20 tahun."

Kesalahan Terbesar Oasis

Paul McCartney mengungkapkan kesalahan terbesar yang pernah dilakukan Oasis yaitu pada saat Noel Gallagher mengakui Oasis lebih besar dibanding The Beatles. Dikutip dari NME, ucapan Noel tersebut dilontarkan pada 1996 lalu, saat Oasis melakukan wawancara dengan MTV. "Kami [Oasis] akan menjadi lebih besar dari The Beatles," ucapnya tegas. Menepis kabar tersebut, pada 2015 Noel pernah mengaku bahwa saat diwawancara ia sedang mabuk.

Album Baru Bon Jovi

Band rocker asal Amerika, Bon Jovi baru saja menyelesaikan album terbaru bersama personel band pelantun *It's My Life* itu. Mereka mengumumkan rampungnya album yang diberi judul *This House Is Not For Sale* itu melalui akun Twitter resmi Bon Jovi. Terlihat lima personel Bon Jovi dan satu produser dalam foto yang diunggah. "Album selesai, foto oleh @ DavidBergman," demikian tertulis dalam akun *Twitter* Bon Jovi.

ILY from 38.000ft

Aletta adalah cewek jomblo keturunan ningrat yang sifatnya ceria dan berjiwa petualang. Suatu waktu ia berhasil mendapat izin untuk pergi sendiri ke Bali. Di dalam pesawat, Aletta sempat bertatapan dengan cowok ganteng, yang tiba-tiba duduk di sebelahnya saat pesawat itu terbang di ketinggian 38.000 kaki. Menyelamatkan Aletta dari gangguan seorang cowok *alay*.

Kedekatan Aletta dengan cowok ganteng bernama Arga itu bertambah ketika di Bali mereka bekerjasama untuk sebuah program televisi. Tapi, sejak kepulangan Aletta ke Jakarta, Arga tiba-tiba menghilang tanpa kabar. Arga tidak pernah menepati janjinya untuk menyusul Aletta ke Jakarta. Kepergian Arga entah kemana membuat Aletta terpukul dan terpaksa menerima pinangan Dhito. Tapi dalam hatinya, Aletta masih berharap Arga datang, menepati semua janjinya.

Momlit: Tiny Acts Of Love

Lucy Lawrie

Bayangan indah menjadi ibu baru sirna seketika saat bayi mungil itu benar-benar tiba di dunia. Jeritan bayi tujuh oktaf, serangan ompol, perampasan hak tidur malam, kewajiban menyusui, hingga omelan orangtua yang merasa lebih berpengalaman, sungguh membuat Cassie kewalahan. Ditambah lagi, karena kecerobohan konyol yang dibuat Jonathan, suaminya, membuat Cassie terpaksa tetap bekerja pada saat cuti melahirkan. Mimpi buruk yang jadi kenyataan!

Pada saat-saat sulit seperti itu, Cassie sangat berharap ada seseorang yang bisa diajaknya berbagi beban. Jonathan? Kali ini Cassie sulit mengandalkannya. Makin hari ia merasa mereka sudah berbeda frekuensi. Lalu, Mantan kekasih Cassie yang telah empat kali memutuskannya ini kembali menemuinya, menawarkan hati dan kebahagiaan baru. Di tengah kemelut batinnya, Cassie mulai meragu, apakah ia menikahi orang yang salah?

My Stupid Boss

Buku ini bercerita tentang hubungan kerja antara *boss* yang *absurd* dengan karyawannya. Bossman (Reza Rahardian) adalah orang Indonesia yang memiliki perusahaan di Kuala Lumpur. Perusahaannya tidak memiliki sistem dan aturan yang jelas, ternyata biang kerok dari semua kekacauan itu justru bossman sendiri. Tapi bossman memiliki semboyan *BOSSMAN ALWAYS RIGHT!* dan jika sudah ada maunya harus terwujud. Prinsipnya *IMPOSSIBLE WE DO MIRACLE WE TRY.* Diana pun (Bunga Citra Lestari) terpaksa harus *stuck* dalam hubungan kerja yang chaos setiap saat. Kesabaran Diana diuji habis-habisan menghadapi ulah *Boss*nya yang ajib itu.

Semua novel berikut bisa Anda temukan di Paperclip Store,
Summarecon Mal Bekasi Second Floor (2F 106) Telp: 021 2957 2475

AADC 2, The Most Happening Movie 2016

Di akhir April lalu, dunia perfilman Indonesia sempat dihebohkan dengan dirilisnya film Ada Apa Dengan Cinta 2 di bioskop. Yup, film yang mengisahkan Cinta & Rangga sukses berhasil menjadi film terlaris ke-3 sepanjang masa.

Ada Apa Dengan Cinta 2 (AADC 2) yang dirilis pada 28 April 2016 lalu itu merupakan film yang disutradarai oleh Mira Lesmana dan Riri Reza. Film ini mengisahkan 14 tahun kemudian dari kisah percintaan Cinta (Dian Sastrowardoyo) dan Rangga (Nicholas Saputra). Di sequel kedua inilah semua jawaban yang Cinta pertanyakan akhirnya terjawab.

Selain kedua pemain utama tersebut, film ini juga kembali menghadirkan sahabat-sahabat Cinta seperti Carmen (Adinia Wirasti), Maura (Titi Kamal), Milly (Sissy Prescillia), dan sayangnya Alya (Ladya Cheryll) absen dari sequel ini. Kisah persahabatan ini tentunya juga menjadi salah satu daya tarik para penggemar AADC.

Seperti yang sudah banyak diprediksikan para pecinta film, AADC 2 ini berhasil dengan sukses memperoleh 3,6 juta penonton dalam waktu 15 hari dan membuat AADC 2 menjadi film terlaris ke-3 sepanjang masa di Indonesia, setelah *Laskar Pelangi* (4,6 juta) dan *Habibie & Ainun* (4,5 juta). Kekuatan nostalgia menjadi alasan utama AADC 2 menarik minat penonton. Selain itu, film ini juga serentak ditayangkan di Brunei Darusalam dan Malaysia.

Selain itu, film ini juga sukses menjadi bahan perbincangan *netizen* di *social media*, khususnya di *Twitter*. Media sosial itu dalam siaran pers mengungkapkan ada setidaknya 570.000 *Tweet* yang membicarakan film ini selama sebulan terakhir. Percakapannya pun telah dimulai sebelum #AADC2 tayang untuk pertama kalinya pada 28 April lalu.

Dari sisi musik *original soundtrack*, AADC 2 juga meraup kesuksesan. Hal itu disampaikan langsung oleh sang pengisi *original soundtrack (OST)* AADC 2 yaitu Melly Goeslaw & Anto Hoed yang mengaku sangat bahagia dikarenakan album *soundtrack* garapannya bertengger di posisi pertama selama 2 pekan di iTunes Indonesia, serta mengalahkan album terbaru Adele.

TEKNOGEEK

SAMSUNG GALAXY A7

Nah ini dia versi tertinggi dari seri Galaxy A, yaitu Samsung Galaxy A7. Perangkat ini membawakan desain premium berbahan logam yang *solid* dan kuat dalam varian warna *Pearl White*, *Midnight Black* dan *Champagne Gold*. Bodinya pun cukup tipis yakni hanya 6.3 mm dengan bobot 141 gram yang ringan. Bentang layarnya berukuran 5.5 inch beresolusi HD 720 x 1280 *pixels* dengan kerapatan 267 ppi dan menggunakan teknologi *Super AMOLED capacitive touchscreen*. Tentunya sudah terbayang betapa jernihnya layar Galaxy A7 ini. Untuk urusan foto dan video, dibekalkan kamera belakang dengan sensor 13 MP beresolusi 4128 x 3096 pixels dimana telah ditunjang dengan fitur auto focus dan LED Flash untuk kebutuhan fotografi ditempat kurang cahaya. Dibekalkan pula kamera depan dengan sensor 5 MP untuk selfie dan video call.

Produk Samsung
bisa Anda temukan di
Samsung Store
Ground Floor (GF-117)
021-2957 2426
Summarecon Mal Bekasi.

XIAOMI REDMI NOTE 3

Xiaomi Redmi Note 3 resmi hadir di Indonesia. Hadir dengan layar sebesar 5.5 inci, *smartphone* ini dibekali kapasitas baterai mencapai 4050 mAh. Redmi Note dibekali *processor* Snapdragon 650 Hexa-core 64 Bit, membuatnya mampu mengolah data dengan cepat. Ditambah kamera belakang 16 MP dan kamera depan 5 MP, Anda pun bisa mengabadikan berbagai momen berharga maupun foto *selfie* dengan hasil gambar yang menakjubkan. Selain itu, ponsel Xiaomi Redmi pertama yang menggunakan bahan metal ini juga diperkuat dengan MIUI 7 untuk optimisasi kecepatan serta pemindai sidik jari yang diklaim responsif, di mana perangkat ini akan terbuka hanya dalam hitungan 0.3s.

Produk Xiaomi
dapat Anda temukan di
Erafone Store
Ground Floor (GF-118)
021-29572427
Summarecon Mal Bekasi

ALCATEL ONETOUCH GO WATCH

Alcatel OneTouch Go Watch, merupakan jam tangan pintar yang diciptakan khusus untuk Anda yang aktif, *fun* dan *stylish*. Dibekali dengan fitur *heart-rate sensor, gyro, accelerometer, altimeter,* dan *compass*, sangat ideal menjadi teman berbagai aktivitas Anda. Dibekali layar *capacitive touchscreen* seluas 1.2 inci, mampu menampilkan berbagai notifikasi penting, seperti sosial media, telepon masuk, pesan dan email, melalui *display*-nya yang jernih, tajam dan detail. Yang menarik, Go Watch dilengkapi fitur '*Emotion Pulse*', yang mampu mendeteksi perasaan atau tingkat emosional pemakai saat itu juga. Buat Anda yang tertarik, Anda bisa menikmati promo *Free* ColorBlock Headphones untuk setiap pembelian *smartwatch* ini selama persediaan masih ada.

Produk Alcatel bisa Anda temukan di
Wellcomm Shop
Basement Floor (BF IC-07)
Summarecon Mal Bekasi.

HUAWEI GR5

Varian terbaru Huawei GR5 juga sudah resmi masuk ke pasaran Indonesia. Untuk spesifikasinya, GR5 ini mempunyai jenis dan ukuran layar sebesar 5,5 inci dengan resolusi full HD 1080p atau 1920 x 1080 piksel. Ditargetkan untuk kelas menengah, *smartphone* ini memiliki kemampuan fotografi cukup mumpuni, yaitu dilengkapi kamera utama berkekuatan 13 *Megapixel* yang siap mengoptimalkan bidikan kamera dengan hasil foto tajam, dan rekaman video jernih. Dilansir dari situs resmi Huawei, *vendor* asal China tersebut memfasilitasi pengguna smartphone ini dengan kamera depan 5 *Megapixel* untuk menghasilkan foto *selfie* jernih, dan dukungan *video call* hingga resolusi *Full HD* 1080p.

Produk Huawei
bisa Anda temukan di
Selular Shop
Ground Floor (GF-119)
021-29572507
Summarecon Mal Bekasi.

BOSE SOUNDLINK MINI II BLUETOOTH SPEAKER

Sedang mencari speaker unik dan *stylish*? *Nah*, Bose SoundLink® Mini Bluetooth Speaker II ini bisa menjadi pilihan Anda. Ultra-compact speaker ini memberikan suara yang penuh dan natural dengan suara bass yang dalam. Terhubung tanpa kabel dengan *smartphone*, *tablet* atau perangkat *Bluetooth* lainnya, Anda dapat menikmati musik, video atau game dimana saja, dan kapan saja. Dan *speaker built-in* ini juga memungkinkan Anda menerima dan menjawab panggilan telepon. Penggabungan teknologi proprietary dan konfigurasi driver yang inovatif memberikan suara *full-range*, termasuk nada rendah yang dalam.

Produk BOSE
bisa Anda temukan di
Urban Life
Ground Floor (GF-121A)
021-29573337
Summarecon Mal Bekasi.

"NGABUBURIT" QUIZ!

Gimana nih puasa kalian? Sambil menunggu waktu berbuka, mendingan bantu kita yuk untuk mengantarkan SMB Friends di bawah ini menemukan ketupat. Siapa tahu, kamulah salah satu dari 6 orang pemenang yang mendapatkan voucher Belanja SMB senilai Rp. 1.500.000!

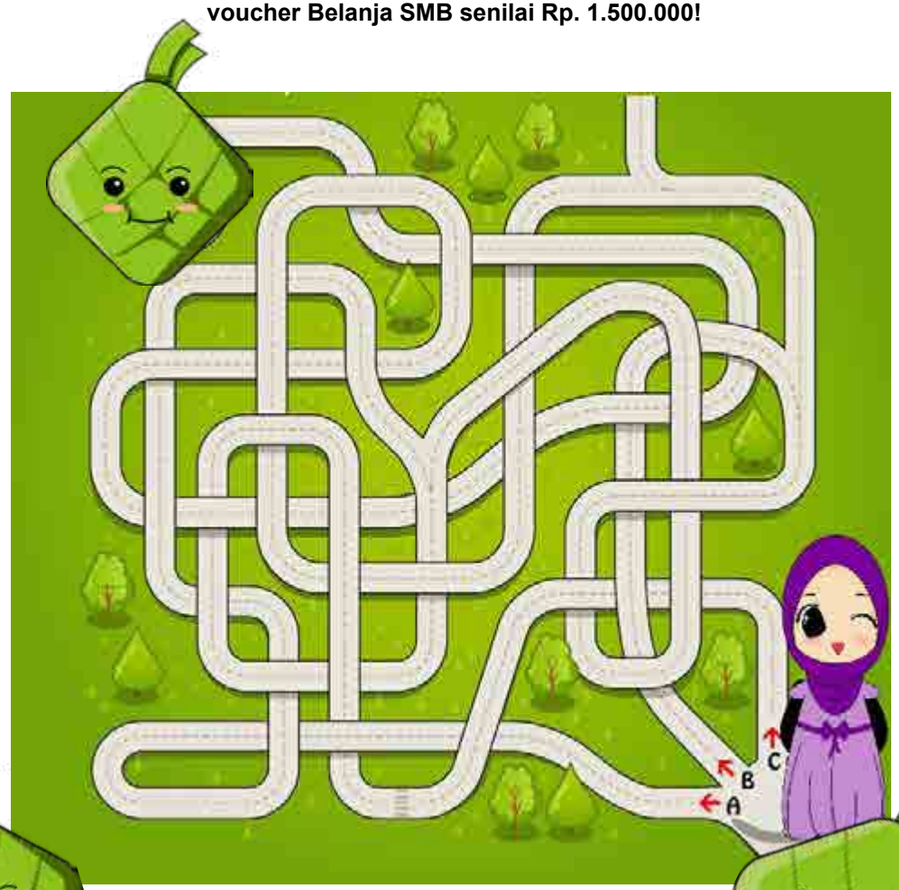

Ketentuan:

1. Temukan jalan menuju lokasi ketupat. Tandai dengan pulpen atau spidol tebal.
2. Foto, *scan*, atau *screenshot* jawaban Anda dan kirim *twitpic* dengan *hashtag #NgabuburitQuizSMB* ke *twitter* @malbekasi atau *instagram* @summareconmalbekasi. Wajib mencantumkan *username* Anda di *twitpict* yang Anda kirim.
3. Twitter dan instagram harus aktif dan wajib *follow* **twitter @malbekasi** dan **instagram @summareconmalbekasi.**
4. Periode pengiriman dimulai tanggal 15 Juni 2016– 5 Juli 2016.
5. (enam) pengirim *twitpict* dengan jawaban yang benar dan memenuhi persyaratan adalah pemenangnya. Keputusan juri adalah mutlak dan tidak dapat diganggu gugat.

Ini Dia Pemenang #FoodStylingSMB Instagram Photo Contest 2016!

Juara 1 - @ririkartikasari.official
Mendapatkan hadiah
voucher belanja Rp.2.000.000

Selama periode event Pasar Senggol 2016 lalu, Summarecon Mal Bekasi menggelar kontes foto bertajuk #FoodStylingSMB Instagram Photo Contest. Dengan periode selama 24 hari, ada lebih dari 250 foto yang masuk dalam hashtag #FoodStylingSMB.

Setelah dilakukan penjurian oleh pihak manajemen Summarecon Mal Bekasi, ada 3 pemenang yang beruntung mendapatkan hadiah voucher belanja total Rp.4.000.000. Berikut ini para pemenangnya:

Juara Runner-up 1 - @callistalthea
Mendapatkan hadiah
voucher belanja Rp.1.000.000

Juara Runner-up 2 - @ankiyusantiana
Mendapatkan hadiah
voucher belanja Rp.1.000.000

Mau juga numpang eksis seperti SMBFriends diatas?
Jangan lupa follow & tag Instagram @summareconmalbekasi ya! ;)

Udah Follow Instagram @summareconmalbekasi belum?

Cek terus twitter **@malbekasi** untuk info event dan kuis berhadiah menarik.

DID YOU KNOW?

Peringatan Hari Susu Nasional bertujuan untuk meningkatkan konsumsi susu segar, merangsang kenaikan produksi susu segar nasional, meningkatkan populasi dan produktivitas ternak perah nasional.

downtownwalk LIVE MUSIC

6,13,20 & 27 Juni 2016	7,14,21 & 28 Juni 2016	1,8,15, 22 & 29 Juni 2016	2,9,16, 23 & 30 Juni 2016
Monday On Rock with Lemontea @timesquare stage Country Music with Fauzy & Fauzan @BFC 19.00 WIB	Tuesday All Indonesian with Positivo @timesquare stage Rock Tunes with Teacoustic @BFC 19.00 WIB	Wednesday Alternative with Kanda @timesquare stage Love Songs with DSP @BFC 19.00 WIB	Thursday Koesplus Tribute with BPLUS @timesquare stage All Indonesia by OVI Group @BFC 19.00 WIB
3,10,17 & 24 Juni 2016	**4,11,18 & 25 Juni 2016**	**5,12, 19 & 26 Juni 2016**	
Friday Beatles & Jazz with The Lonely Heart Club & Deo Jazz Band @timesquare stage Reggae Vibe with Conrad Good Vibration @BFC 19.30 WIB	Saturday Evergreen & Top 40 with Several & Stigma @timesquare stage Evergreen with Eclipse Group @BFC 19.30 WIB	Sunday Latin with Los Morenitos @timesquare stage Top 40 with D'Barils @BFC 19.30 WIB	Banyak promo menarik yang bisa Anda temukan di www.malbekasi.com Jangan lupa like juga fanpage Summarecon Mal Bekasi yah!

Ikuti Kuis Win It di Majalah Bright, dan dapatkan hadiah voucher belanja total Rp. 1.500.000 untuk 6 orang pemenang!

NO TO DRUGS

HARI ANTI NARKOBA

26 JUNI 2016

TENANT PROMO

*Syarat & ketentuan berlaku
*Masa berlaku promo dapat berubah sewaktu-waktu tanpa pemberitahuan sebelumnya

SPECIAL OFFERS

Export
Get Disc up to 50% for selected item

Contempo
Get Disc 50% for selected item

Colorbox
Get Disc Up to 70% off for selected Items

Promod
Get Disc up to 70% for selected item

Watchzone
End of Season Sale, Get 20% Disc for selecte items

Jack Nicklaus
Get Disc up to 70% for Selected Item

Salt and Pepper
Ramadhan Festival
Get Disc 50% for selected item

3Second
Get Disc 50% for selected item

BERBURU TA'JIL DI BAZAAR RAMADHAN PASAR MODERN SINPASA

Bulan Ramadhan adalah bulan yang paling dirindukan oleh umat muslim karena segala amal baik yang dilakukan bulan ini akan dilipat gandakan pahalanya. Disamping itu banyak momen-momen bulan puasa yang seru untuk dilakukan, salah satunya adalah berburu hidangan untuk berbuka puasa atau biasa disebut dengan ta'jil.

Nah, bagi Anda yang kebingungan mencari *ta'jil* untuk berbuka puasa, Pasar Modern Sinpasa membuka bazaar berisi aneka makanan dan *ta'jil*. Bazaar Ramadhan Sinpasa ini telah berlangsung sejak tanggal 6 Juni kemarin hingga tanggal 30 Juni 2016, mulai pukul 14.00-19.00 WIB. Dalam *bazaar* ini tersedia beragam *ta'jil* dan menu berbuka puasa mulai dari gorengan, aneka kue, aneka minuman seperti cendol, sop buah, jus dan beragam menu lainnya.

Dari awal dibukanya *bazaar* ini telah ramai dikunjungi oleh para pengunjung yang ingin ngabuburit dan mencari menu berbuka favorit. Aneka menu makanan dan *ta'jil* pun tentunya dijual dengan harga yang terjangkau. Ayo jangan sampai kehabisan *ta'jil* di *Bazaar* Ramadhan Pasar Modern Sinpasa.

PASAR MODERN Sinpasa

Ground Floor (GF)

Fashion & Accessories

Adidas	GF-109	021 2957 2560 - 61
Frank & Co	GF-121	021 2957 2533
Melawai Gallery	GF-156	021-2957 2367
Mothercare	GF-103, 105	021-2957 2635
		021- 2957 2636
Nike	GF-107	
Optik Seis	GF-122	021 2957 2599
Optik Tunggal	GF-131	021-2957 2428
Quiksilver	GF-155	021 2957 2562 - 63
Royce Jewelery	GF-146	021-2957 2333
Rose Jewelry	GF-126	
Stripe	GF-108	
The Palace	GF-132&133	021-2957 2534,
		2535, 2536
Travel Xperience	GF-125	021-2957 2455
Watch Corner	GF-138A	021-29572688
Watch World	GF-127	021-2957 2470
Watch Studio	GF-159	021-2957 2362

Beauty

C&F Perfumery	GF-162	021-2957 2334
Etude House	GF-161	021-2957 2353
Erha Apothecary	GF-120	
Martha Tilaar	GF-150	021 2957 2530
The Face Shop	GF-151	021-2957 2389
The Body Shop	GF-153	021 29572494

Food & Beverages

Baskin Robbins	GF-IC-05	
Breadlife	GF-152	021 2957 2358
BreadTalk	GF-128	021-2957 2484
		021-2957 2485
Cubit Express	GF-IC06	
Chatime	GF-IC.03	021-2957 2699
Dynamic Bakery	GF-160	021 2957 2339
Eastern Kopi TM	GF-163	021-2957 2557-59
Gokana Ramen & Teppan	GF-115	021-2957 2696
Mujigae	GF-101	021-2957 2493
Sushi Tei	GF-142	021-2957 2712-14
The Duck King	GF-143	021-2957 2707-11
Tous Les Jours	GF-166	021 2957 2491- 92
Yuraku	GF-116	021 2957 2552

Retail & Other Services

ATM Bank BNI	GF DW	021 2957 2613 - 14
ATM Bank Bukopin	GF-DW-1-ATM 10	021 2957 2651
ATM Bank Danamon	GF DW-1-ATM 07	021 2957 2610
ATM Bank Niaga	GF DW-1-ATM 02	
ATM Bank Panin	GF DW1-ATM11	
ATM Bank OCBC NISP	GF DW-1-ATM 07	
ATM BRI	GF-DW-2-ATM 16	
Avia Tour	GF-136	021 2957 2391 -97
Baskin Robbins	GF-1C05	
Century Healthcare	GF-147	021-2957 2551
ELC	GF-106	021-2957 2637 - 38
Erafone	GF-118	021-2957 2427
Galery ATM BCA	GF-139	
Cotton Drops	GF-IC01	
Galery ATM BNI	GF-137B	
Galery ATM Mandiri	GF-138	
Global Teleshop	GF-140	021-2957 2432
GNC Live Well	GF-136A	021-2957 2583
Guardian	GF-102	021 2957 2496
Hippo Blitz	GF-IC08	
iBox	GF-157	021 2957 2646
Inbox	GF-135A	021-2957 2401
Kettler	GF-130	021 2957 2529
Oke Shop	GF-137	021-2957 2605
Panorama Tours	GF-137A	021 2957 2727,
		021 2957 2570 - 73
Richards Jewellery	GF-158	
Samsonite	GF-145	021-2957 2608
Samsung	GF-129	021-2957 2426
Selular Shop	GF-119	021 2957 2507 - 08
STAR Dept. Store	GF-Unit B,	021-2957 2388
	1F Unit E,	021- 2957 2327
	2F-Unit H	021-2957 2628
		021-2957 2329
		021-2957 2330
Sony Center	GF-123	
The FoodHall	GF-Unit A	021-2957 2729
Toko PDA.com	GF-139A	021-2957 2595
Urban Life	GF-121A	021-2957 3337
VL Brio & Vinoti Living	GF-110	021-2957 2467, 94
		021-2957 2462
Watsons	GF-148, 149	021-2957 2363

First Floor (1st Floor)

Fashion & Accessories

Baleno	1F-103,	021-2957 2591 -
Camaieu	1F-137 & 1F 138	021-2957 2690 - 93
Camel Active	1F-141	021-2957 2579
Charles & Keith	1F-107	021-2957 2414 - 15
Clarks	1F-111	021-2957 2604
Coconut Island	1F-143	021-2957 2349
Converse	1F-125	021-2957 2656
Crocs	1F-117	021-2957 2625
Daniel Wellington	1F-IC08	
Et Cetera	1F-120	021-2957 2577
Everbest	1F-116	021-2957 2398
Giordano	1F-112A, 115	021-2957 2499
Guess Accessories	1F-133	021-2957 2340
Hammer	1F-142	021-2957 2348
Hush Puppies	1F-122	021-2957 2472
I am	1F-131	021-2957 2343-2344
		/2957 2703-2704
Jack Nicklaus	1F-129	021-2957 2431
Levis	1F-108A	
Lollitattoo	1F-IC02	
New Balance	1F-139	
Pedro	1F-109	021 2957 2416 - 17
Bata	1F-118	021- 2957 2697 - 2689
OWL	1F-117	
Promod	1F-119	021-2957 2677
Samuel & Kevin	1F-105, 106	021-2957 2591 - 94
T Concept	1F-131 & 132	
The Executive	1F-126,127,128	021-2957 2575
Uniqlo	1F-Unit D2	
Urban Icon	1f-108	021-29453962
Vans	1F-123	021-2957 2345 - 46
M Love Y Gallery	1F-IC05	
VNC	1F-102B	021-2957 2701 - 02

Wakai	1F-102C	021-2957 2482 - 83
Wood	1F-121	021-2957 2576
Watch Zone	1F-110	021 2957 2456 - 57
Wrangler	1F-121A	021 2957 2554

Retail & Other Services

Ace Hardware	1F-102 1F Unit C, D1 1F Unit D1, 2F Unit I	021 2957 2380, 82,84
Irwan Team	1F-102A	021-2957 2344
Shortcut Barbershop	1F-145A	021-2957 2628

Food & Beverages (Food Court)

EggO	1F-1C09	021-2957 2628
Puyo	1F-IC07	

Retail & Other Services

Valo Car Care	1F-GP01	

Second Floor (2nd Floor)

Entertainment

Timezone	2F-Unit F	021-2957 2356 - 57
Cindy	2F-140 A	021-2957 2609

Fashion & Accessories

Andrew Shoes	2F-123	021 2957 2355
Batik Keris	2F-112&115	021-2957 2342
Birds & Bees	2F-132	021-2957 2675
Color Box	2F-111	021 2957 2574
Contempo	2F-109	021-2957 2433
Cool Kids	2F-136	021-2957 2623
Garskin	2F-IC07	
Gaudi	2F-107	02129453962
House of Towel	2F-139A	021-2957 2430
ICONinety9	2F-128	021 2957 2497
Lasona	2F-129	021 2957 2489
Love Poly	2F-103	021-2957 2653
Minimal	2F-108	021 2957 2495
My Size	2F-125	021-2957 2549
Buccheri	2F-122	021-2957 2473 - 74
One Fine Day	2F-137	021-2957 2584
Payless	2F-117	021-2957 2607
Pigeon	2F-138 A	021-2957 2556
Salt N Pepper	2F-131	021-2957 2622
Samba	2F-110	021 2957 2565
Shafira	2F-116	
The Little Things She Need	2F-127	021-2957 2648
Traffic	2F-130	021-2957 2633
Warna	2F-105A	021-2957 2601
Yayang	2F-140	021-2957 2609
3 Seconds	2F-126	021-2957 2647
Exsport	2F-138	

Beauty

Hasami Kushi	2F-142A	021-2957 2341
Mr. Pax	2F-142	
Haircode	2F-121A	
Papyrus	2F-IC06	
Tutu Nail	2F-IC-10	

Food & Beverages

A&W Retaurant	2F - 120&121	
Baso Malang Karapitan	2F-101A	
Bong Kopitown	2F-119	021 2957 2585
Crepes Signature	2F-IC01	
Dum Dum Thai Drinks	2F-IC-02	
Micu	2F-IC09	
Papa Bunz	2F-239	
Mochi Mochi	2F-IC03	
Yi-Kon	2F-IC02	

Retail & Other Services

Ace Hardware	2F- Unit I	021 2957 2385, 86, 87, 81
A&W Retaurant	2F- 120 & 121	
Babybelle	2F-141	021-2957 2690
Best Denki	2F-Unit G	021-2957 2580
LolyPoly	2F-IC-12	
Paperclip	2F-106	021 2957 2475
Scoop	2F-105	021-2957 2602
Sport Station & Planet Kids	2F-118	021-2957 2596 - 97
TOYS City	2F-133&135	021 2957 2361
Bodypack	2F-138 B	021 2957 2528
You & Me	2F-IC05	
Zoomoov	2F-IC-15	

Third Floor (3th Floor)

Entertainment

Cinema XXI	3F-Unit L	021 2957 2421, 22,19
IMAX	3F-Unit M	

Food & Beverages (Food Court)

A&H Restocafe	R-02	021-3900066
Ayam Mercon	FC-21	
Bakmie Keriting Danau Toba	FC-17	
Bakmie Kepiting Saudara Pontianak	IC-12	
Bakmie Gang Kelinci	FC-07A	
Bakmie GM	R - 03	
Bakso Loncat Oke,	FC-05	
Poppao	IC-19A	
Singapore Youg Tofu		
Bakwan Surabaya Gedongan	FC-15	
Baso Afung	IC-09	
D-Crepes	IC-06	
Doner Kebab	R - 07	021-2957 2957 -2632
Empal Gentong Putra Mang Darma	IC -11	
Exotic	IC-01	
Gudeg Wayang	IC-07	
Hi Fries	IC-38	
Hokben Express	R - 06	021-2957 2694 -2695
Holdak	R-12A	
Hop Hop Bubble Drink	IC-03	
Ice Juice Kedung Sari	IC-05	
Kakigori by Flavor Me	IC-29	
Kedai Cobek	FC-01	021-2957 2719
Kedai Durian	IC-33	
Ketupat Rusmini	IC-10	
KFC	R-01B	021-2957 2658
KOI Teppanyaki	R-12	021-2957 2629
KopiPresso IC-18Kwetiaw Sapi KG	FC-10	
Lapo Ni Tondongta Pramuka	FC-19	
Nasi Campur Putera Kenangan	FC-18	
Machoman Waffle	IC-22	
Dabelyuw	IC-18	
Okirobox	R - 09	
Pempek Bunga 18 Mas	IC-15	
Pastel Istimewa Ma'Cik	IC-19	
Pusat Nasi Bakar	FC-08	
Warong Teh Kotjok	IC-31	
Radja Cendol	IC-35	
Rica-Rico Bika Ambon	IC-20	
Sate Mak Syukur	FC-11	021-2957 2630
Sedap Penyet	FC-06	
Shihlin Taiwan Street Snacks	R-05	021-2957 2578
Singapore Hainanese Chicken Rice	FC-02	
Simply	IC-23	021-29450521
Lumpia Makasar	IC-20A	
Dapur Iga	FC-03	
Solaria	R-01A	021-2957 2679
Siomay Dago	IC-32	
Sop Ikan 'Tha San' Khas Batam	FC-12	
Nakano Ramen	IC-25	
Classic Pizza Cone	IC-30	
Sop Kaki Kambing Dudung Roxy	FC-16	
Steamboat House	FC - 09	
Temptation Drink	IC-02	
Ulek-ulek Ibu Sisca Gedongan	IC-16	
Hashi	IC-17	021-2957 2634
Yammie Hotplate	R-08	021-2957 2639
Yoshinoya	R-10 & R-11	021-2957 2689
Show Unit Apartment	Unit K	
Uncle San	IC-36	
Temptation Drink	IC-02, IC-27 & 28	

Tokio Street	IC-37	
Ayam Bakar "Bahagia'	IC-26	
Warung Sangrai	FC-20	

Downtown Walk (DW)

Food & Beverages

Bengawan Solo	DW-121	021-2957 2627
Betawi Corner & Bar Coffee	FB-118	
Calais	DW-108	021-2957 2347
Chicken Village	FB-102	021 2957 2486-87
Coco Ichibanya	DW-109	02129572734-5
Eastern Kopi TM	DW-102, 103	021 2957 2557-59
Excelso	FB-107	021 2957 2545
Fiesta Steak	FB-103	021-2957 2424-25
Fish&Co.	DW-111A	
Hong Tang	FB-116	
Island Creamery	DW-107	021 2957 2490
Java Kitchen	DW-106	021-2957 2527
Liberica Coffee	FB-108, FB1-108	
Marugame Udon	DW115 & 116	
Mokka Coffee Cabana	DW-111	
Nanny's Pavilion	FB-109	
Pizza Hut	FB-111,112	021 2957 2372-73
Rice Inn	FB-110	021 2957 2546-47
Raa Cha Suki	DW-112	
Sagoo Kitchen	DW-119	021 2957 2589
Sate Khas Senayan	FB-106	021-2957 2368
Secret Recipe	DW-105	021 2957 2350-51
Shirokuma	FB-116	
Solaria	FB-105	021-2957 2437-38
Sunny Side Up	FB-115	021 2957 2377
Tamani Kafe	FB-117	021-2957 2370-71
The Duck King	DW-122,123	021-2957 2707-11
Sushi Tei	D-125, GF 142	
Seruput & Kopi Gayo	DW-110	
The Coffee Bean & Tea Leaf	DW-101	021-2957 2596
Warung Talaga	DW-118	021 2957 2553

Retail & Other Services

Bank Mandiri	FB1-116, 116A, 117	021-2957 2631
XXI Cineplex & The Premiere Ticketing	FB-112A	021-2957 2421
Music Plus	DW-117	021-2957 2676

Basement Floor (BF)

Corndogs	BF-IC 20	
E-Moment Photography	BF-IC 12	
Fruity	BF-IC 03	
Hot Star	BF-IC 16	
Jolly Time	BF-IC 10	
Peggy's Laundry	BF-IC 01	
Pelangi Cake	BF-IC 21	
Pink Potato	BF-IC 09	
Polish Arena Car Salon	BF- Zona Ungu	021-29453977
Putro Kunci	BF-IC 17	
Raja Valutama Exchange	BF-IC22	
Republic Tabac	BF-IC 06	
Snack Fantasy	Bf-IC 05	
Stop N Go	BF-IC 18	021-29453975
Wellcomm Shop	BF-IC 07	021-29572746

Bekasi Food City (BFC)

Island Counter

Ayam bakar Ganthari	BFC-IC-15
Bebek Lumintu	BFC-IC-16
Ikan Nila Pak Ugi	BFC-IC-19
Kedai Segar	BFC-IC-01A
Konro Karebosi	BFC-IC-08
Martabak Bandung Fransiskus	BFC-IC-06
Mie Aceh Seulawah	BFC-IC-18
Nasi Gudeg Jogja Yu Sum	BFC-IC-21
Nasi Liwet & Nasi Langgi	BFC-IC-17
Nasi Uduk Kebon Kacang Tanah Abang	BFC-IC-02
Pecel Madiun Babeh	BFC-IC-22
Pojok Segar	BFC-IC-10
Pempek Pondok Wong Palembang	BFC-IC-01B
Sate Batibul Laka-Laka	BFC-IC-09
Sate Karmel Lembang Mas Narno	BFC-IC-11
Sayur Pucung Gabus Bang Jali	BFC-IC-07
Kambing Bakar & Nasi Kebuli "BASMATI"	BFC-IC-12
Warung Segar	BFC-IC-21
Soto Khas Tanah Abang Pak Hapid	BFC-IC-03
Masakan Medan Hokki	BFC-IC-20

Arcade

Bicara Koffie Nusantara	BFC-05
Rm. Cibiuk	BFC-03
RM. Simpang Raya	BFC-02
Warung Tekko	BFC-01

Push Cart

Bakmi Jogja Mbah Padmo	BFC-PC-47
Bakso Radja	BFC-PC-37
Bakso Sarkid Tanah Tinggi	BFC-PC-01
Batagor & Tahu Bakso Bang Abil	BFC-PC-32
Bubur Ayam Wijaya	BFC-PC-06
Es Cendol Bandung	BFC-PC-29
Es Duren GFA	BFC-PC-25 & 51
Es Podeng Gareng Blok S	BFC-PC-27
Es Sari Tebu	BFC-PC-55
Es Sekoteng & Siomay Bandung "Mang Dede"	BFC-PC-10
Es Sinar Garut	BFC-PC-20
Gado-Gado Cirebon	BFC-PC-15
Es Cincau Hijau	BFC-PC-30
Kerak Telor Khas Betawi Buncit	BFC-PC-17
Ketupat Sayur Betawi Ibu Rohana	BFC-PC-02
Laksa Ny. Ay	BFC-PC-03
Mie Ayam Mas Gembul	BFC-PC-12
Mie Kocok Bandung Marika	BFC-PC-05
Nasi Bakar ARD	BFC-PC-48
Nasi Goreng Babat	BFC-PC-36
Ropita	BFC-PC-21
Rujak Juhi & Asinan Betawi Pak Tata	BFC-PC-11
Sate Padang Ajo Ramon	BFC-PC-33
Soto Banjar Ny. Rosma	BFC-PC-16
Rawon dan Rujak Cingur	BFC-PC-35
Soto Mie Theresia	BFC-PC-09
Soto Sulung Madura Asli Pak Arifin	BFC-PC-07
Soto Tangkar	BFC-PC-33
Tahu Gejrot & Rujak Beubeuk	BFC-PC-19
Tahu Petis & Lumpia Semarang	BFC-PC-52
Tahu Tek Surabaya	BFC-PC-46
Tauge Goreng Bogor	BFC-PC-18
Warung Bang Jo	BFC-PC-08

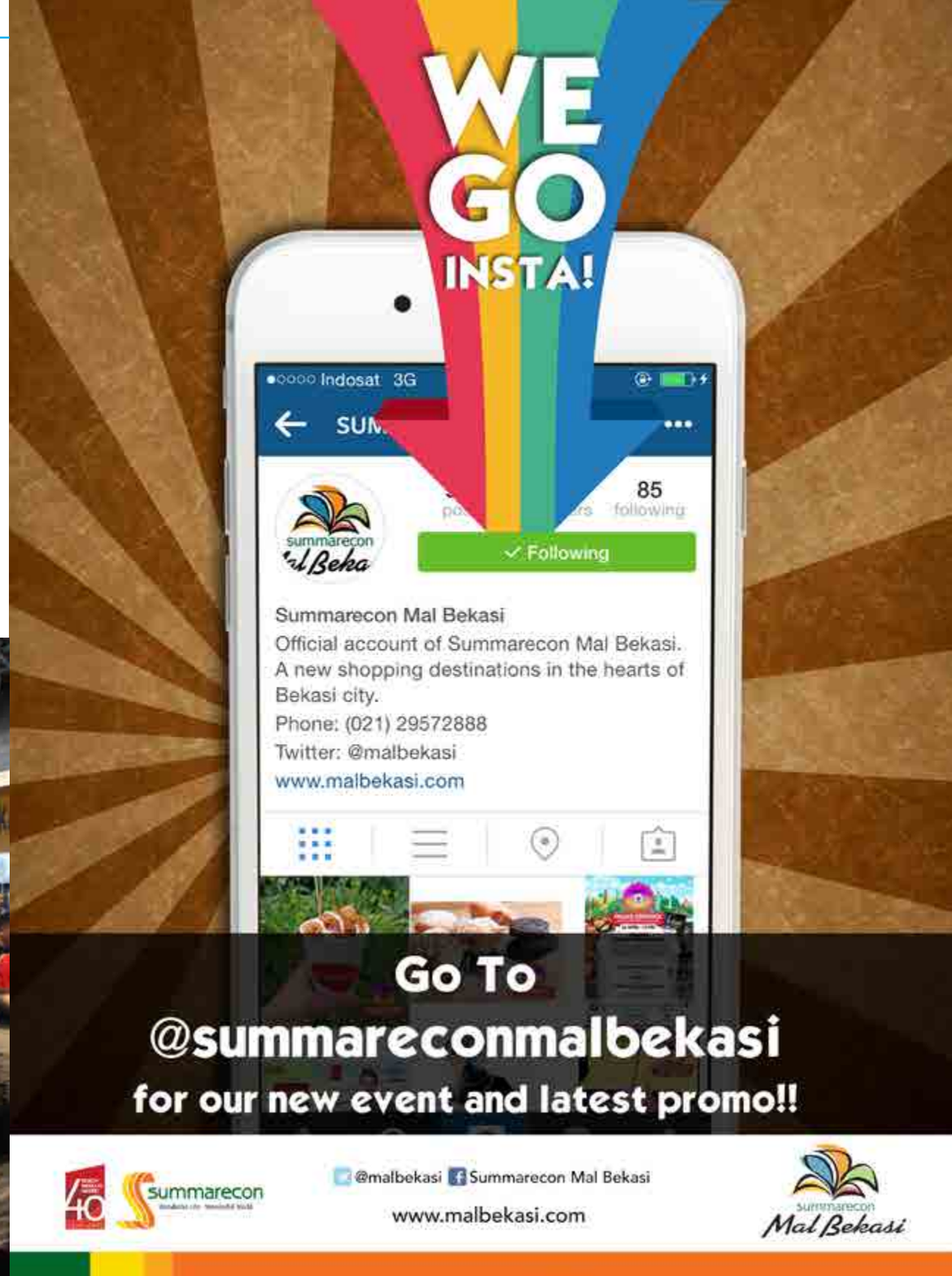

DISCOUNT 10%

Untuk penukaran point My STAR Card khusus untuk

SMB FRIENDSHIP CARD MEMBER

MULAI 27 MEI 2016, HANYA DI SUMMARECON MAL BEKASI

STAR

SMB Friendship Card

Mall Bekasi

STAR DEPARTMENT STORE :

- Mal Kelapa Gading 1 - Summa Kelapa Gading, Jl. Boulevar Kelapa Gading, Blok M, Jakarta 14240
- Summarecon Mal Serpong 1 - Jl. Boulevard Raya Gading Serpong, Kelapa Dua, Tangerang 15820
- Summarecon Mal Bekasi - Summarecon Bekasi, Jl. Bulevar A. Yani, Blok M, Bekasi 17142

STARDeptStore @STARDeptStore STARDEPARTMENTSTORE

STAR
Your Department Store